

## قرار رئيس مجلس الوزراء رقم ٤٦٩ لسنة ٢٠٢٤

### رئيس مجلس الوزراء

بعد الاطلاع على الدستور ؛

وعلى قانون نظام الإدارة المحلية الصادر بالقانون رقم ٤٣ لسنة ١٩٧٩ ولائحته التنفيذية ؛

وعلى القانون رقم ١٠ لسنة ١٩٩٠ بشأن نزع ملكية العقارات للمنفعة العامة ولائحته التنفيذية ؛

وعلى قرار رئيس الجمهورية رقم ٢٧٩ لسنة ٢٠١٨ بالتفويض فى بعض الاختصاصات ؛  
وعلى قرار رئيس مجلس الوزراء رقم ٢٦٧٨ لسنة ٢٠٢٠ باعتبار مشروع خطى مونوريل العاصمة الإدارية الجديدة ومونوريل السادس من أكتوبر بنطاق محافظتى القاهرة والجيزة من أعمال المنفعة العامة ، والمعدل بالقرارات أرقام ٢١٨٠ لسنة ٢٠٢١ و ١٣١٦ لسنة ٢٠٢٢ ، و ٤٥٥ لسنة ٢٠٢٣ ؛  
وبناءً على ما عرضه وزير النقل ؛

### قرر:

#### ( المادة الأولى )

يُضاف إلى أعمال المنفعة العامة الصادر بشأنها قرارات رئيس مجلس الوزراء أرقام ٢٦٧٨ لسنة ٢٠٢٠ ، و ٢١٨٠ لسنة ٢٠٢١ ، و ١٣١٦ لسنة ٢٠٢٢ ، و ٤٥٥ لسنة ٢٠٢٣ المشار إليها ، بعض المسطحات اللازمة لتنفيذ مشروع خطى مونوريل العاصمة الإدارية ومونوريل السادس من أكتوبر بنطاق محافظة الجيزة ، وذلك على النحو الموضح بالمذكرة الإيضاحية والخرائط المساحية والكشف وكروت الوصف المرفقة .

#### ( المادة الثانية )

يُنهى تخصيص الأراضى والعقارات المملوكة لجهات حكومية ، والموضح بيانها ومالكها الظاهر بالمذكرة الإيضاحية والخرائط المساحية والكشف وكروت الوصف المرفقة ، ويعدل تخصيصها لصالح الهيئة القومية للأنفاق .

#### ( المادة الثالثة )

يُنشر هذا القرار فى الجريدة الرسمية .

صدر برئاسة مجلس الوزراء فى غرة شعبان سنة ١٤٤٥ هـ

( الموافق ١١ فبراير سنة ٢٠٢٤ م ) .

رئيس مجلس الوزراء

دكتور/ مصطفى كمال مدبولى

## وزارة النقل

### مذكرة إيضاحية

#### لقرار رئيس مجلس الوزراء

بشأن تعديل قرار رئيس مجلس الوزراء رقم ٢٦٧٨ لسنة ٢٠٢٠

بتاريخ ٢٨ / ١٠ / ٢٠١٤ ، صدر قرار رئيس مجلس الوزراء رقم ٢٦٧٨ لسنة ٢٠٢٠ بإقرار صفة النفع العام على مشروع إنشاء خطى مونوريل شرق النيل (العاصمة الإدارية) ومونوريل غرب النيل (٦ أكتوبر) بنطاق محافظتى القاهرة والجيزة .

صدرت قرارات رئيس مجلس الوزراء رقم ٢١٨٠ لسنة ٢٠٢١ ورقم ١٣١٦ لسنة ٢٠٢٢ ورقم ٤٥٥ لسنة ٢٠٢٣ بتعديل قرار رئيس مجلس الوزراء رقم ٢٦٧٨ لسنة ٢٠٢٠ بإضافة بعض مسطحات الأراضى والعقارات اللازمة لتنفيذ المشروع . ونظراً للطبيعة الخاصة للمشروع والتي تقتضى تعدد مواقع العمل فإنه يتعذر حصر جميع ملاك الأراضى والعقارات المتداخلة مع المشروع ومساحة ما يملكه كل منهم وما قد يتطلبه المشروع من أجزاء إضافية إلا بعد صدور القرار بتقرير صفة النفع العام وبدء أعمال اللجان المختصة فى الحصر .

يتطلب تنفيذ المشروع إضافة بعض مسطحات الأراضى بنطاق محافظة الجيزة لتنفيذ مسار المشروع بمنطقة بشتيل لتفادى هدم المنشآت السكنية المجاورة وتحقيق المتطلبات الفنية الخاصة بالتشغيل .

وجدير بالذكر أنه سيتم تدبير مبلغ (٥٠) مليون جنيه وفقاً للتأشيرات العامة لموازنة الهيئة القومية للأنفاق للعام المالى ٢٠٢٣ / ٢٠٢٤ اللازمة للتعويضات التقديرية المبدئية للملاك الظاهرين ، وسوف يتم إيداعها خزانة الجهة المنفذة لهذا القرار خلال ثلاثة أشهر من تاريخ صدوره طبقاً لما تحدده اللجنة المختصة المشكلة بالمادة (٦) من القانون ١٠ لسنة ١٩٩٠ وتعديلاته .

مرفق طيه الآتى :

١ - كشف الملاك الظاهرين وكروت الوصف للأراضى والعقارات المطلوب تعديل تخصيصها بنطاق محافظة الجيزة .

٢- عدد (٣) خرائط مساحية بالتخطيط الإجمالى للمشروع .

وفى ضوء ذلك ، نتشرف بأن نرفق طيه مشروع قرار بتعديل قرار رئيس مجلس الوزراء رقم ٢٦٧٨ لسنة ٢٠٢٠ بإضافة بعض المسطحات اللازمة لتنفيذ مشروع إنشاء خطى مونوريل شرق النيل ( العاصمة الإدارية ) ومونوريل غرب النيل ( ٦ أكتوبر ) بنطاق محافظة الجيزة وإنهاء تخصيص الأراضى والمباني المقامة عليها المملوكة لجهات حكومية ، وتعديل تخصيصها لصالح الهيئة القومية للأنفاق بدون مقابل طبقاً للرسومات الموضحة ، والخرائط المرفقة وذلك على النحو الموضح به عليه .

**وتفضلوا بقبول فائق الاحترام**

وزير النقل

**فريق / كامل عبد الهادى الوزير**

١

٢٠٢٤/٤٧٩٠٠٠  
 مشروع الموزين - خطة 6 أكتوبر

كشف بيان الملكيات المملوكة من الأراضي المطلوبة إعادة تكميلها

رقم	اسم الملك العام	العنوان	المساحة المطلوبة (م <sup>2</sup> )	نوع البناء	الوضع من نوع الملكية	ملاحظات خاصة بالملكي أو التكلفة على الطالب	
						الاحتمال (2)	الحاضر
1	محافظة الجيزة (أرض المحروقة)	طريق سلسبي محور كحل غير (مطابق)	250.49	ارض لبناء	استكمال البناء - سبتر الموزون قناع وكلم (11)		
2	محافظة الجيزة (أرض المحروقة)	طريق عامر (مطابق) كحل غير (مطابق)	437.60	ارض لبناء	استكمال البناء - سبتر الموزون قناع وكلم (11)		
3	محافظة الجيزة (أرض المحروقة)	طريق سلسبي محور كحل غير (مطابق)	405.70	ارض لبناء	استكمال البناء - سبتر الموزون قناع وكلم (11)		
4	محافظة الجيزة (أرض المحروقة)	طريق سلسبي محور كحل غير (مطابق)	501.30	ارض لبناء	استكمال البناء - سبتر الموزون قناع وكلم (11)		
5	محافظة الجيزة (أرض المحروقة)	طريق سلسبي محور كحل غير (مطابق)	1.319.20	ارض لبناء	استكمال البناء - سبتر الموزون قناع وكلم (11)		
6	محافظة الجيزة (أرض المحروقة)	طريق سلسبي محور كحل غير (مطابق)	570.77	ارض لبناء	استكمال البناء - سبتر الموزون قناع وكلم (11)		
7	محافظة الجيزة (أرض المحروقة)	طريق سلسبي محور كحل غير (مطابق)	643.57	ارض لبناء	استكمال البناء - سبتر الموزون قناع وكلم (11)		
8	محافظة الجيزة (أرض المحروقة)	طريق سلسبي محور كحل غير (مطابق)	736.36	ارض لبناء	استكمال البناء - سبتر الموزون قناع وكلم (11)		
			4.865.0	حاضر			

مرا / ٤٦٩

صحة



صحة

٤٦٩



كارت وصف إعادة تقسيم ( أرض قضاء )

	كارت رقم 1		
كارت وصف اعادة تقسيم : أرض قضاء العنوان : طريق سطحي محور كمال عنبر (مكتف بختيار) المالك المقتدر للأرض : محافظة الجيزة (بحي الجيزة) نوع المخطط : أرض صحراوية المبلغ الرئيسي : طريق سطحي محور كمال عنبر			
المساحة التقريبية : 2,250.49			
المساحة الفعلية : 250			
الغرض من استئجارها في المشروع		المساحة (م <sup>2</sup> )	الاستخدام الحالي
اتناء سن جارية قطع (١١) في المنطقة من جهة شارع صفيحي وهي مسطحة موزعة بحيث		250	أرض قضاء
كارت		كارت	
نقط		كارت	
	شركات	شركات	
1	632794.8237	817304.6862	
2	632776.8834	817302.2286	
	632778.1859	817289.2199	
	632797.9336	817291.6316	

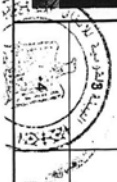

Handwritten signature or initials in Arabic script.

١٣

كارت وصف اعادة تخصيص ( ارض قضاء )

كارت رقم 2			
كارت وصف اعادة تخصيص : ارض قضاء			
البيان : طريق سطحي سطر كامل على ارض (بنتك بختلرا)			
المانع الظاهر للأرض : محافظة الجزيرة (حي الجزيرة)			
نوع التفتا : ارض مسجورة			
الشارع الرئيسي : طريق سطحي سطر كامل على			
المساحة التقريبية : 2.437,6			
الارض من استغلالها في المشروع	المساحة (م <sup>2</sup> )	الاستخدام الحالي	رقم الترخيص / المساحة المملوكة / المساحة المملوكة لراج علىقيا
تتم من جهة بلدية قطاع (1) في منطقة من جهة بلدية قطاع صافين وهي مسجلة في دفتر ارضيات ارضيات	437,6	ارض قضاء	437,6
القطر			
تقسيمات	تقسيمات	القطر	
1	632797.9336	817291.6316	
2	632778.1859	817289.2199	
	632780.2107	817268.9966	
	632802.7872	817271.257	

١٣



كارت وصف اعادة تقسيم ( ارض قضاء )

كارت رقم 3

كارت وصف اعادة تقسيم : ارض قضاء  
الطيران : طريق سطحي محدد كعمل عام (بنتك بيلتون)  
الساكن الطائر الارض : مساقطة الجوزة (حي الجوزة)  
بوع الشفا : ارض مصدر ارية  
الطرح الرئيسي : طريق سطحي محدد كعمل عام

المساحة النظرية : 2,405.7

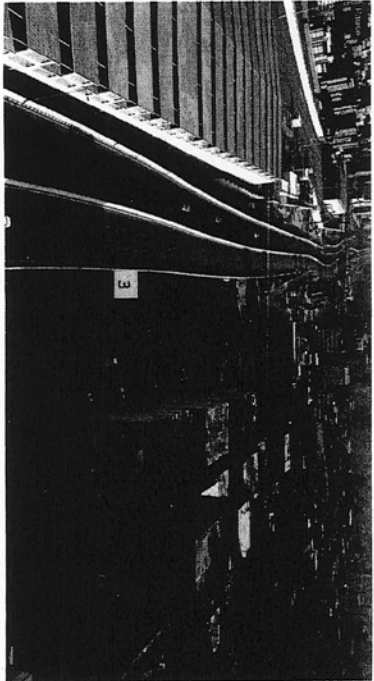
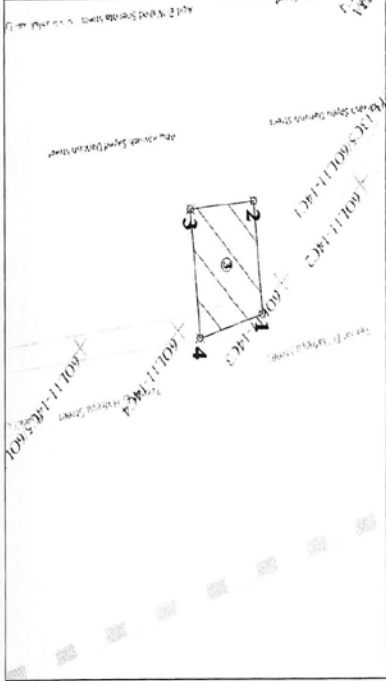

رقم	قضاء	
	شرفيات	مطبات
1	632802.7872	817271.257
	632780.2107	817268.9666
	632781.8668	817252.4551
2	632807.5429	817254.8616
3		
4		

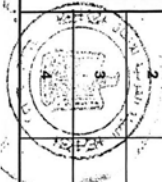

ط ٤ ص ١٠

9

كارت وصف إعادة تخصيص ( أرض قضاء )

كارت رقمه		كارت وصف إعادة تخصيص : أرض قضاء	
البيان : طريق سطحي محدد كامل على (بنتك بستان)		البيان : طريق سطحي محدد كامل على (بنتك بستان)	
الملك الظاهر للأرض : محافظة الجيزة (في الحوزة)		الملك الظاهر للأرض : محافظة الجيزة (في الحوزة)	
نوع العنقا : أرض مملوكة		نوع العنقا : أرض مملوكة	
البيع الرئيسي : طريق سطحي محدد كامل على		البيع الرئيسي : طريق سطحي محدد كامل على	
المساحة التقديرية : 2,501.3		المساحة التقديرية : 2,501.3	
الارض من استعمالها في المشروع	المساحة (م <sup>2</sup> )	الاستخدام الحالي	رقم المربع / المساحة المطلوب ترزح ملكيتها
الارض من مزرعة قطاع (1) في المنطقة من تربية قطع الحظيرة وهي منطقة مزرعية يملكها	501.3	أرض قضاء	501.3
قطاع			
تاريخ	تسليمات	تسليمات	تاريخ
1	632807,5429	81754,8616	632809,9154
	632781,8668	817252,4551	
	632783,7881	817233,266	
	632809,9154	817235,7471	

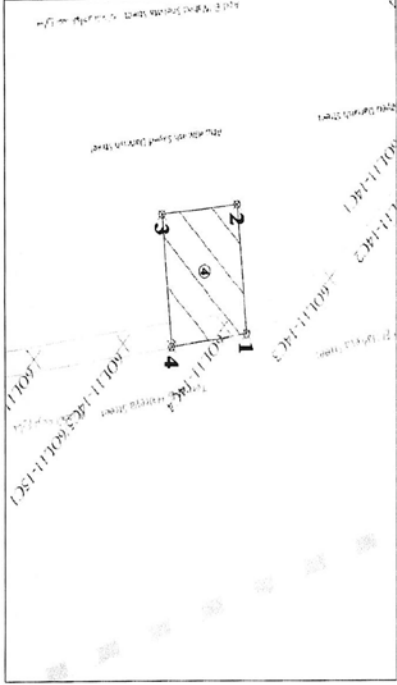
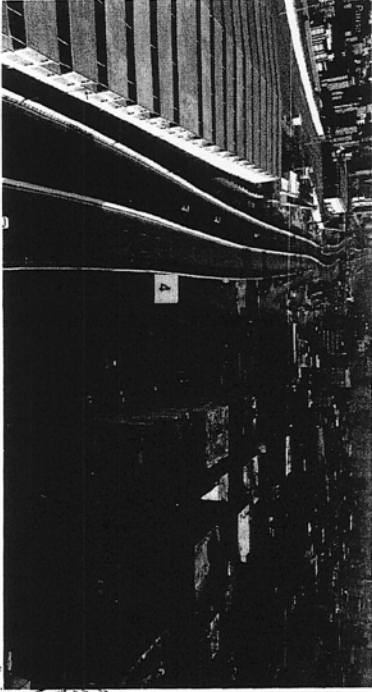

قطاع	
تاريخ	تسليمات
1	632807,5429
	632781,8668
	632783,7881
	632809,9154

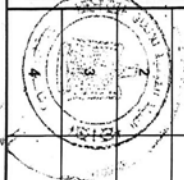

Handwritten signature or initials in Arabic script.





كارت وصف اعادة تخصيص ( ارض قضاء )

كارت رقم 6

كارت وصف اعادة تخصيص : ارض قضاء  
 القبان : طريق سطحي محدد كمن ماهر (مشتك بستان)  
 المالك الظاهر للأرض : محافظة الجيزة (حي المحوزة)  
 نوع التملك : ارض صحراوية  
 الطريق الرئيسي : طريق سطحي محدد كمن ماهر

المساحة التقريبية : 2, 570.77

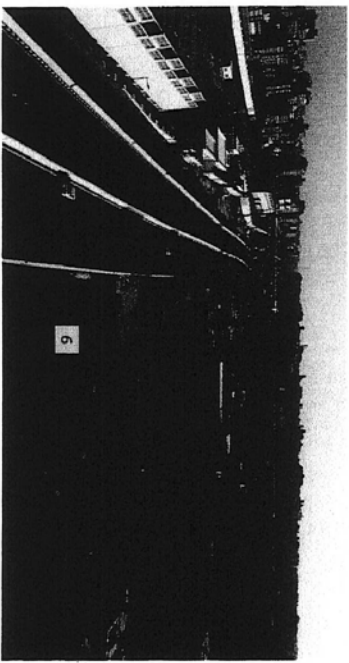
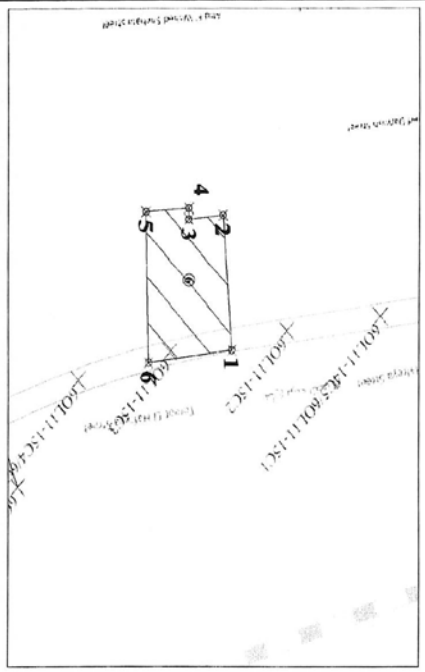

القطر	قطاعات	
	شماريات	شماريات
1	632816.0011	817186.7178
2	632788.666	817184.546
3	632789.5077	817176.1398
4	632787.1913	817176.1268
5	632787.9639	817165.6804
6	632818.5321	817166.3266

٢٠٢٤ ط

٢٠٢٤  
٥٤٣

٧

**كارت وصف اعادة تقسيم ( ارض قضاء )**

كارت رقم 7

كارت وصف : اعادة تقسيم : ارض قضاء  
 العنوان : طريق سطحي محدد كمال عابر (مطابق بالملف)  
 المالك الظاهر للأرض : محافظة الجيزة (حي العجوزة)  
 نوع الترخيص : ارض صحرائية  
 الترخيص الرئيسي : طريق سطحي محدد كمال عابر

المساحة الكلية : 2٠ 643.57

الارض من استعملها في المشروع	المساحة (م <sup>2</sup> )	الاستخدام الحالي	رقم البرقع / المساحة المحظوظة لراج ملكيتها
كثبان من طوبة خارج المبنى وهي مسطحة موكولة بالتملح	643.57	ارض قضاء	643.57

القطر	قطاعات	
	شركات	ممتلكات
1	632818.5321	817166.3266
	632787.9639	817165.6804
	632789.554	817144.1797
4	632870.9925	817146.5049

المساحة الكلية : 2٠ 643.57

٥٦



H

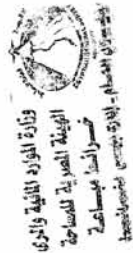

وزارة التخطيط والتنمية الاقتصادية  
الجمهورية العربية السورية  
مركز الدراسات والبحوث  
القاهرة

SHEET NH36 13a

لوحة رقم

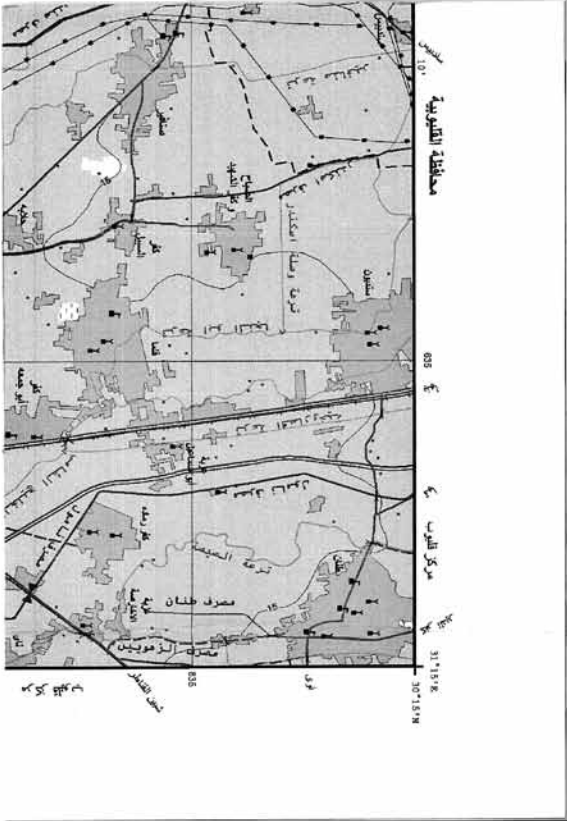

الجمهورية العربية السورية  
ARAB REPUBLIC OF EGYPT

LEGEND

ملاحظات الخريطة

Dual Carriage road	طريق ذو قضبان
Main paved road	طريق رئيسي مرصوف
Secondary paved road	طريق ثانوي مرصوف
Unpaved road	طريق غير مرصوف
Track	سكة حديد
Road Under construction	طريق تحت الإنشاء
Tunnel (70 km)	أنفاق (70 كم)
Bridge (< 70 ton) (Wood)	جسر خشبي (أقل من 70 طن)
Culvert	مجرى
Kilometer marker	علامة كيلومتر
Single track	سكة حديد واحدة
Railway double track	سكة حديد مزدوجة
Stop	محطة
Station	محطة
Built up area	منطقة مبنية
Buildings	مباني ومباني
Government Buildings	مباني حكومية
Ruins / Historical site	مناطق أثرية / أطلال
Wall	جدار
Water feature	مياه

١٢ / ٤٥



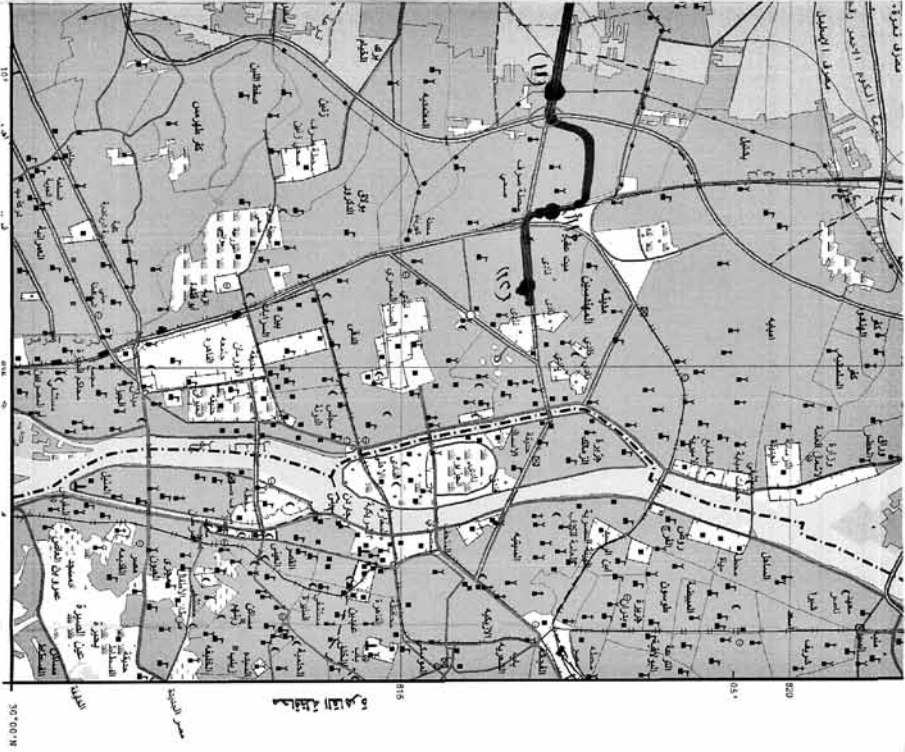

Sand dunes .....		رمل
Cultivated sea .....		مسطح زراعي
Orchards and trees .....		بساتين وأشجار
Land under reclamation .....		أرضي جاري استصلاح
Palm trees .....		نخيل - نخيل
Bush .....		أعشاب
Grass .....		محاصيل
Rocks .....		صخور
Coral reef .....		شعب مرجانية
Lighthouse .....		قلعة
Dock or pier .....		رصيف ميناء أو حقل ألغام
Booy .....		جوزية
Dolphins .....		حيتان قصير منقوشة
Car ferry .....		مطبخية سيارات
Perennial lake .....		بحيرة
Intermittent lake or pond .....		بحيرة أو بركة موسمية
Sabshah .....		سبخة
Land subject to inundation .....		أرض قابلة لغمر
Marsh .....		مستنقع
Salt flat .....		ملاحات
River or stream .....		نهر أو مجرى مائي
Wide wadi .....		وادي عريض
Narrow wadi .....		وادي ضيق
more than 25 m .....		أكثر من ٢٥ متر
Canals from 10 to 25 m .....		من ١٠ إلى ٢٥ متر
from 5 to 10 m .....		من ٥ إلى ١٠ متر
more than 25 m .....		أكثر من ٢٥ متر
Drains from 10 to 25 m .....		من ١٠ إلى ٢٥ متر
from 5 to 10 m .....		من ٥ إلى ١٠ متر
Well - dry well .....		بئر - بئر
Spring .....		عين مائية
Dam .....		سد
Barrage .....		سدان

١٥  
٥٦٩



سلسلة	1:50,000
رقم	NH613a
سلسلة	EG.S.S.A.
سلسلة	2
سلسلة	1

مجموعة الخرائط المصرية ١ : 50,000  
EGYPTIAN SERIES 1 : 50,000

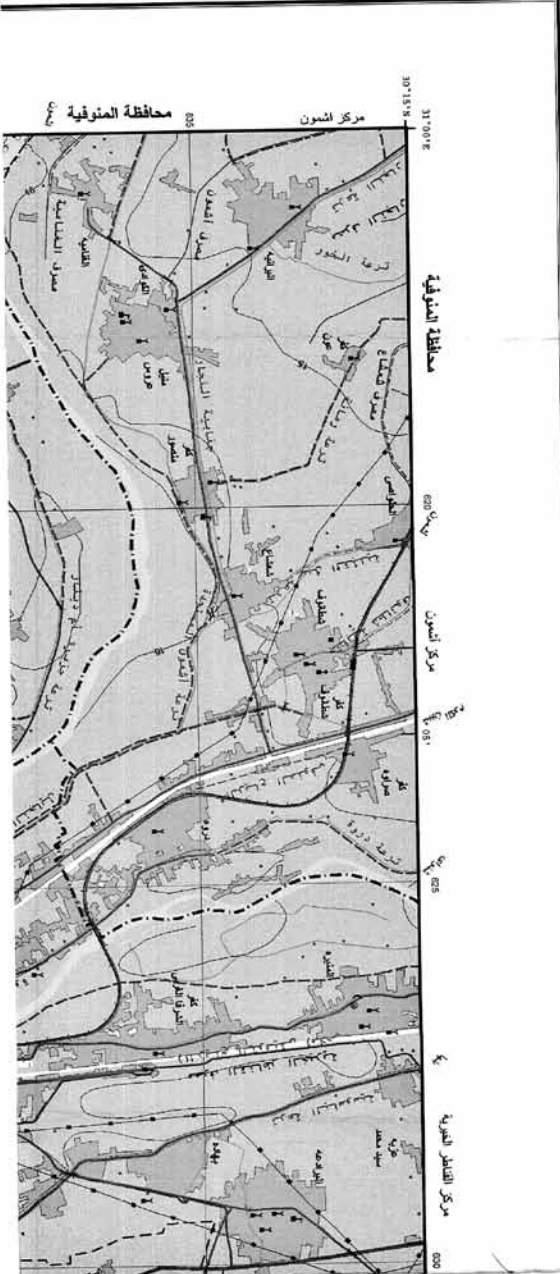

غرب القاهرة  
GHARB AL-QĀHIRA  
(CAIRO WEST)

١٨  
٢٦٩



٣١/٤

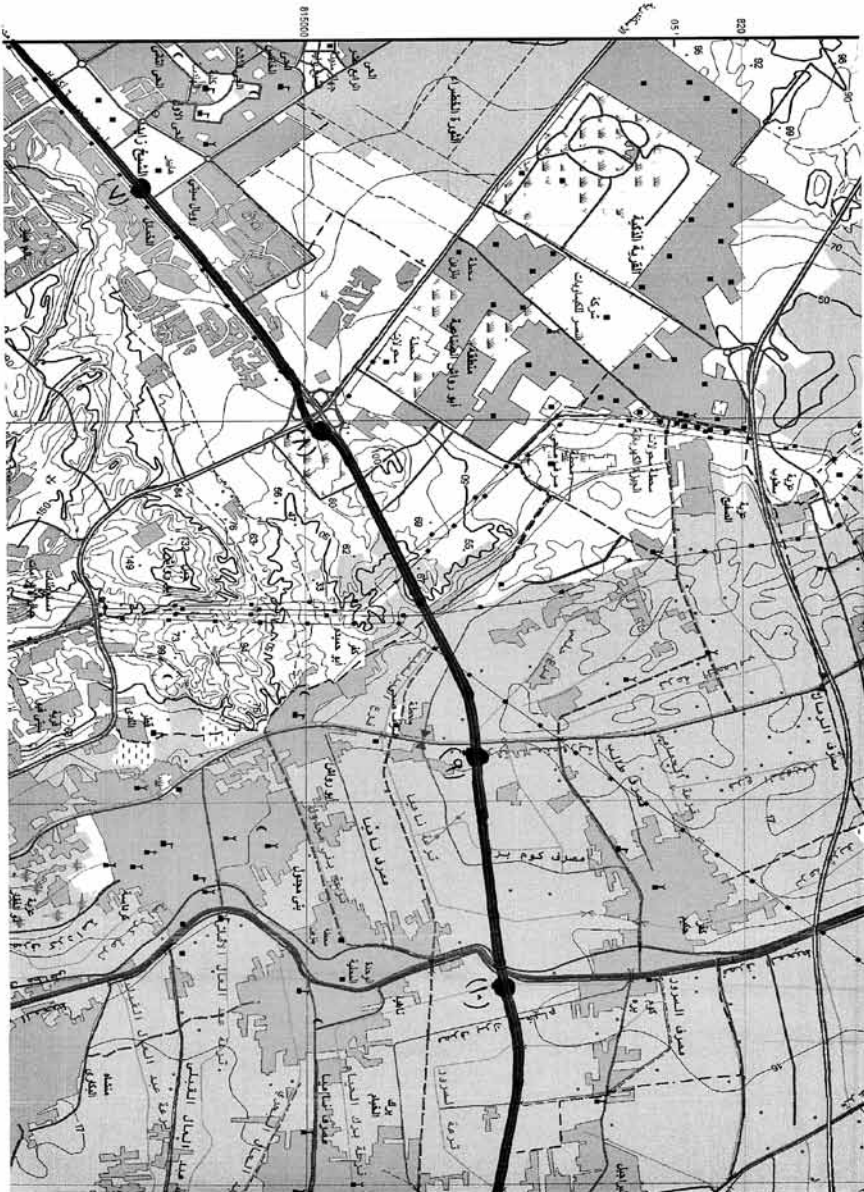





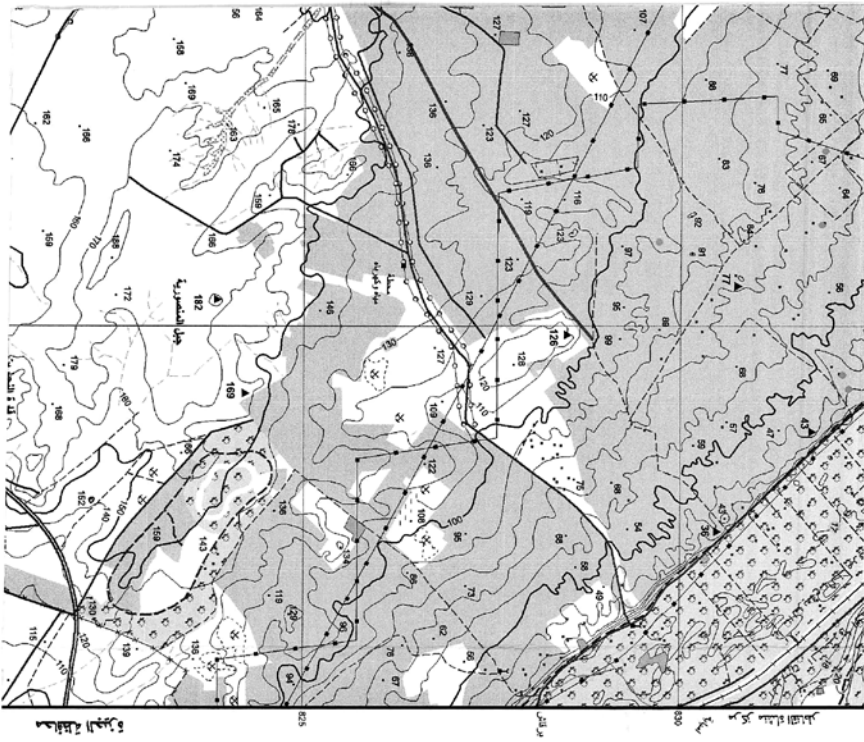

Wire fence	-----	سور سلكي
Shrine / Mosque	⌘	مدرسة - مسجد
Church	⌘	كنيسة
Muslim cemetery	⌘	مقابر مسلمين
Christian cemetery	⌘	مقابر مسيحيين
Jewish cemetery	⌘	مقابر يهود
Hospital	⌘	مستشفى
Police station	⌘	مركز شرطة
Fire station	⌘	مركز إطفاء
Post and telegraph office	⌘	مكتب بريد وتلغراف
School	⌘	مدرسة
Historical monument	⌘	أثر تاريخي
Mining site	⌘	موقع تعدين
Quarry	⌘	مخبر
Oil Well	⌘	بئر نفط
Oil Tank	⌘	خزان نفط
Whiter Tank, Whiter tower	⌘	برج مياه - خزان مياه
Radio transmission antenna	⌘	جهاز إرسال
Electric power line	⌘	خطية قوى كهربائية
Oil / gas pipeline	⌘	خط أنابيب نفط / غاز
Water pipeline	⌘	خط أنابيب مياه
Aqueduct or Flum	⌘	سد
Siphon	⌘	مضخة
Weir	⌘	حاجز مياه
Spot height	⌘	علامة ارتفاع
Index contour	⌘	خط ارتفاع
Base contour	⌘	خط أساس
Supplementary contour	⌘	خط تكميل
Area below sea level	⌘	منطقة تحت مستوى سطح البحر
Depression	⌘	مخلف
Excavation	⌘	جوف أو منظر
Callings	⌘	خطوط اتصال
Embankment	⌘	ردم أو تغطية
Sand	⌘	رمال

٤٩

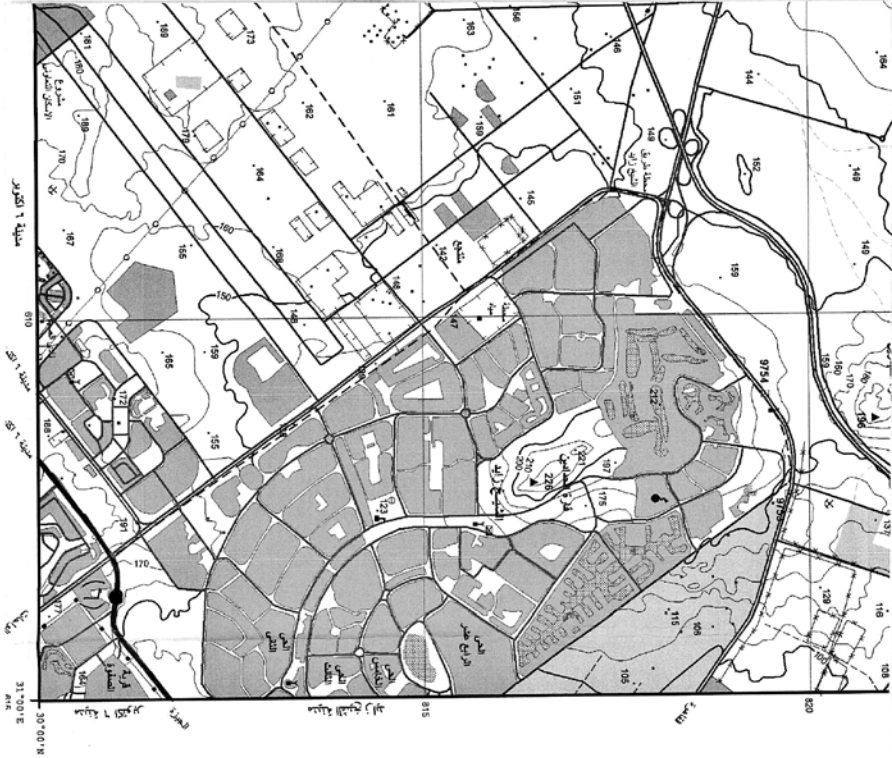

Sand dunes .....	كثبان رملية
Cultivated area .....	مناطق زراعية
Orchards and trees .....	بساتين وأشجار
Land under reclamation .....	أراضي بادية مستصلحة
Palm trees .....	نخيل - نخيل
Bush .....	أشجار - أشجار
Grass .....	عشب
Rocks .....	صخور
Coral reef .....	شعاب مرجانية
Lighthouse .....	منارة
Dock or pier .....	رصيف سفينة أو جداري أو رصيف
Boat .....	قوارب
Buy .....	موانئ لتحميل سلع
Dolphins .....	حيتان
Car ferry .....	مطبخية سيارات
Perennial lake .....	بحيرة
Intermittent lake or pond .....	بحيرة أو بركة موسمية
Sabkha .....	مسطحات
Land subject to inundation .....	أراضي عرضة لفيضان
Marsh .....	مناطق
Salt flat .....	مسطحات
River or stream .....	نهر أو تيار مائي
Wide wadi .....	وادي عريض
Narrow wadi .....	وادي ضيق
more than 25 m .....	أكثر من ٢٥ متر
Canals from 10 to 25 m .....	قنوات من ١٠ إلى ٢٥ متر
from 5 to 10 m .....	من ٥ إلى ١٠ متر
more than 25 m .....	أكثر من ٢٥ متر
Drains from 10 to 25 .....	مصاريف من ١٠ إلى ٢٥ متر
from 5 to 10 m .....	من ٥ إلى ١٠ متر
Well - dry well .....	بئر - بئر
Spring .....	عين ماء
Dam .....	سد
Barraze .....	خزان

٢٢  
٢٩





٣/٤



٢/٤

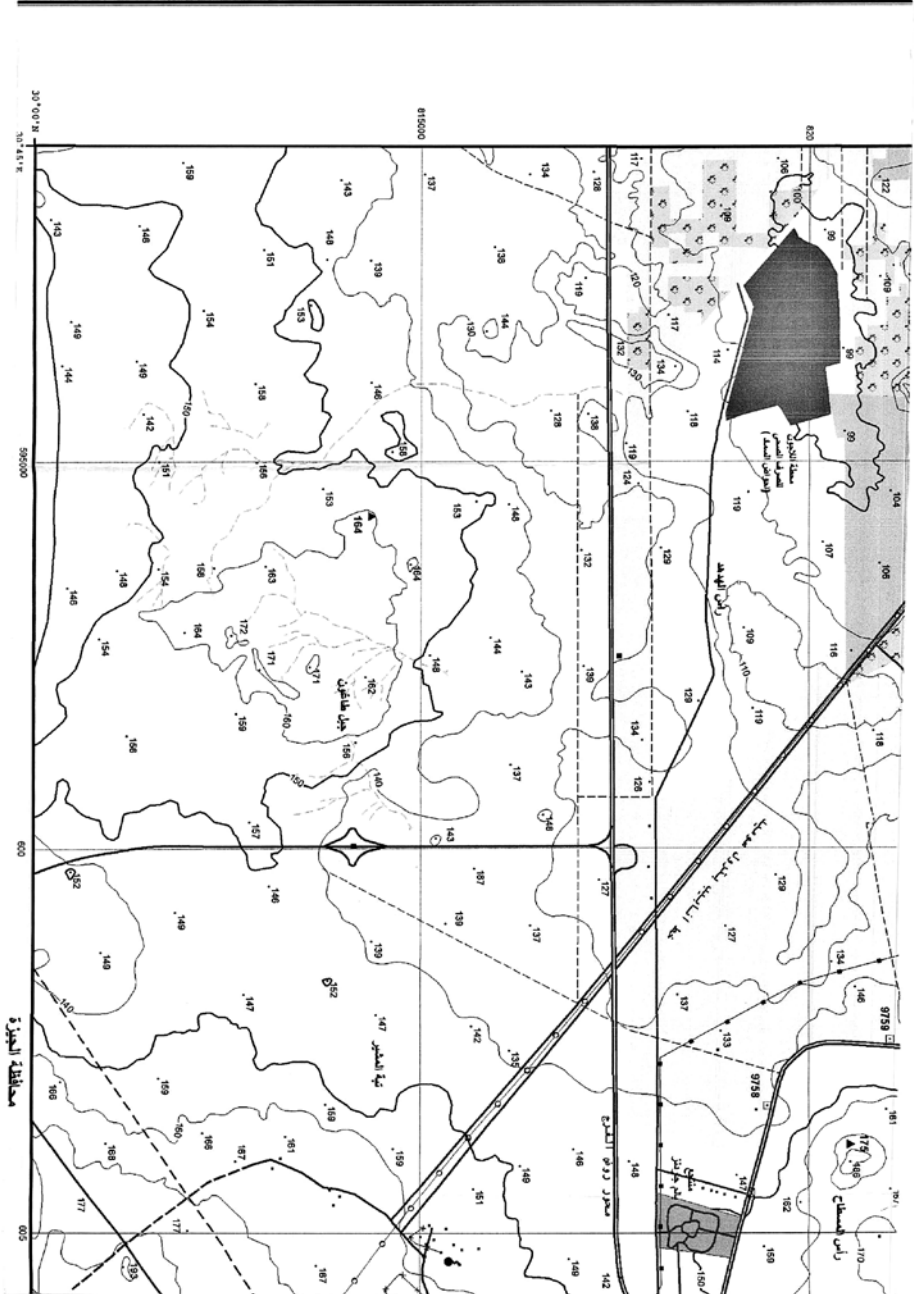





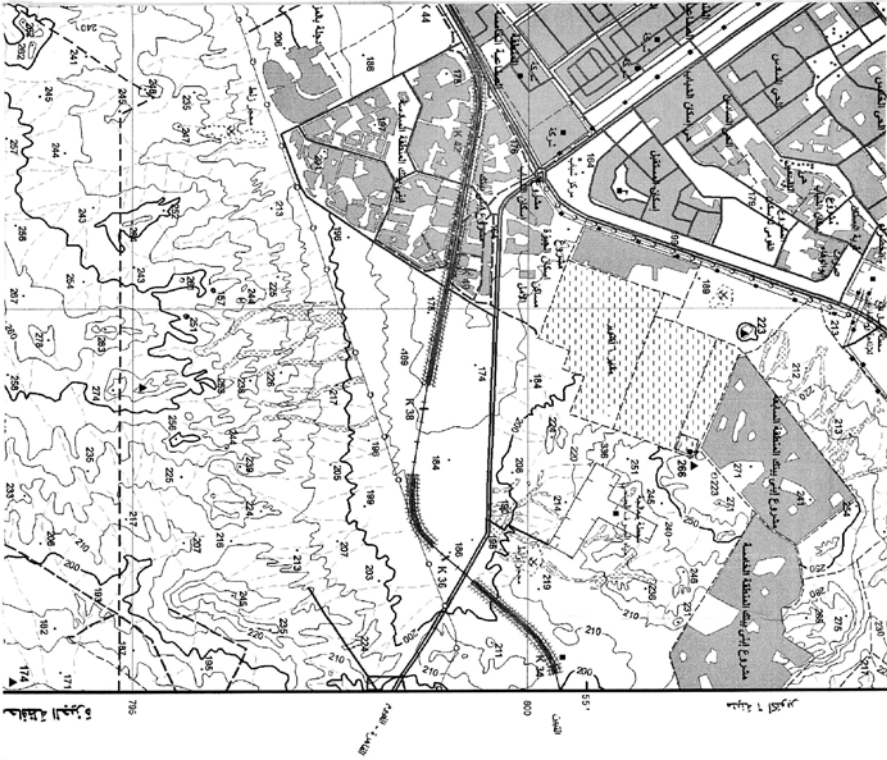

خط سكة حديدية	.....	.....	.....
Wine fence	.....	.....	.....
Shrine / Mosque	.....	.....	.....
Church	.....	.....	.....
قنطرة	.....	.....	.....
Modern cemetery	.....	.....	.....
Christian cemetery	.....	.....	.....
قبر مسيحيين	.....	.....	.....
Jewish cemetery	.....	.....	.....
قبر يهودي	.....	.....	.....
Hospital	.....	.....	.....
مستشفى	.....	.....	.....
Police station	.....	.....	.....
محطة شرطة	.....	.....	.....
Fire station	.....	.....	.....
محطة مطافئ	.....	.....	.....
Post and telegraph office	.....	.....	.....
مكتب بريد و تليفون	.....	.....	.....
School	.....	.....	.....
مدرسة	.....	.....	.....
Historical monument	.....	.....	.....
أثر تاريخي	.....	.....	.....
Mining site	.....	.....	.....
مخاضة تعدين	.....	.....	.....
Quarry	.....	.....	.....
مخاضة	.....	.....	.....
Oil Well	.....	.....	.....
بئر نفط	.....	.....	.....
Oil Tank	.....	.....	.....
خزان نفط	.....	.....	.....
Water Tank, Water tower	.....	.....	.....
خزان مياه - برج مياه	.....	.....	.....
Radio transmission antenna	.....	.....	.....
جهاز إرسال	.....	.....	.....
Electric power line	.....	.....	.....
خطوط قوى كهربائية	.....	.....	.....
Oil / gas pipeline	.....	.....	.....
خط انابيب نفط / غاز	.....	.....	.....
Water pipeline	.....	.....	.....
خط انابيب مياه	.....	.....	.....
Aqueduct or Flum	.....	.....	.....
قناة	.....	.....	.....
Siphon	.....	.....	.....
مضخة	.....	.....	.....
Water	.....	.....	.....
Spot height	.....	.....	.....
ارتفاع نقطة	.....	.....	.....
Index contour	.....	.....	.....
خط ارتفاع	.....	.....	.....
Base contour	.....	.....	.....
خط ارتفاع	.....	.....	.....
Supplementary contour	.....	.....	.....
خط ارتفاع اضافي	.....	.....	.....
Depression	.....	.....	.....
مخاضة	.....	.....	.....
Area below sea level	.....	.....	.....
منطقة تحت مستوى سطح البحر	.....	.....	.....
Escarpment	.....	.....	.....
جرف	.....	.....	.....
Cutting	.....	.....	.....
قطع	.....	.....	.....
Embankment	.....	.....	.....
ردم أو حفرية	.....	.....	.....

١١  
١٩

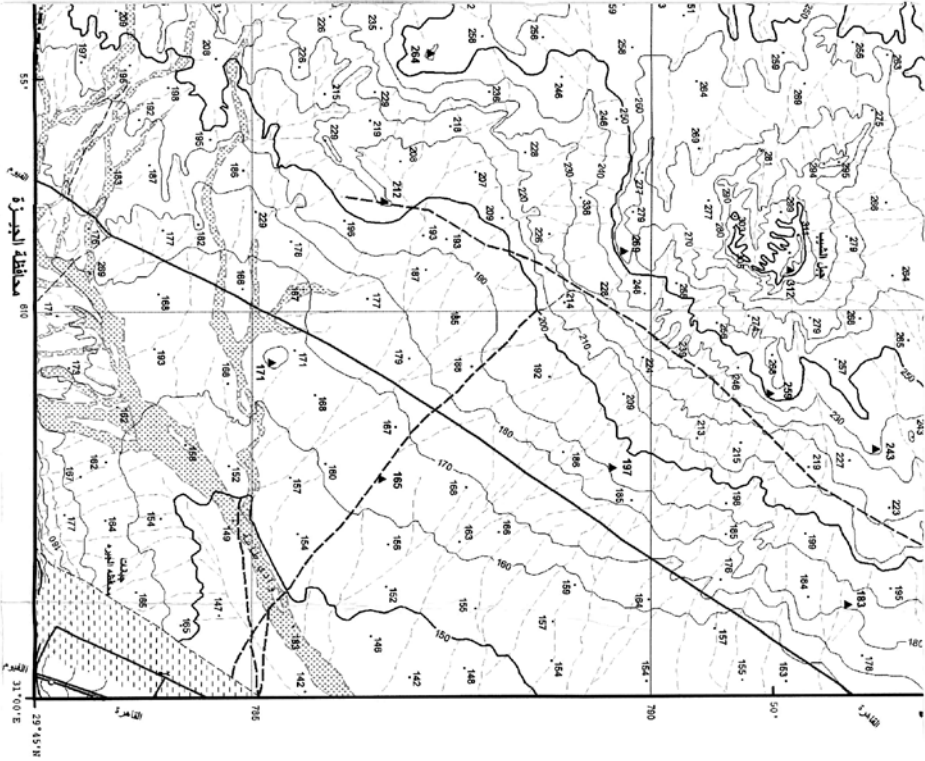

Sand .....	رمال .....
Sand dunes .....	كروم رملية .....
Cultivated area .....	مناطق زراعية .....
Orchards and trees .....	مناطق البساتين .....
Land under reclamation .....	أراضي قيد الاستصلاح .....
Palm trees .....	تخيل - نخيل .....
Bush .....	شجيرات .....
Grass .....	عشب .....
Rocks .....	صخور .....
Coral reef .....	شاليف مرجانية .....
Lighthouse .....	قل .....
Dock or pier .....	رصيف ميناء أو ميناء صناعي .....
Booy .....	جارية .....
Dolphins .....	حيتان لثمة سمك النزل .....
Car ferry .....	مطبخية سيارات .....
Perennial lake .....	بحيرة .....
Intermittent lake or pond .....	بحيرة أو بركة موسمية .....
Sukhkihi .....	مسطحة .....
Land subject to inundation .....	أرض عرضة للفيضان .....
Marsh .....	مستنقع .....
Salt flat .....	ملاحات .....
River or stream .....	نهر أو مجرى مائي .....
Wide weat .....	وادي عريض .....
Narrow weat .....	وادي ضيق .....
more than 25 m .....	أكثر من ٢٥ متر .....
Canals from 10 to 25 m .....	قنوات من ١٠ إلى ٢٥ متر .....
from 5 to 10 m .....	من ٥ إلى ١٠ متر .....
more than 25 m .....	أكثر من ٢٥ متر .....
Drains from 10 to 25 .....	مصاريف من ١٠ إلى ٢٥ متر .....
from 5 to 10 m .....	من ٥ إلى ١٠ متر .....
Well - dry well .....	بئر - بئر جاف .....
Spring .....	عين مائية .....
Dam .....	سد .....
Barrage .....	سد .....

١١  
١٤  
٢٠٢٤



سلسلة	EG.S.A
رقم	NH654
مقياس	1:50,000
طبعة	2

مجموعة الخرائط المصرية ١ : ٥٠٠٠٠  
EGYPTIAN SERIES 1 : 50,000

جبل الشيب (٦ أكتوبر)  
JABAL ASH-SHAYB (6 UK

١٢  
٢٥

