

قرار رئيس مجلس الوزراء

رقم ٢٦٥٩ لسنة ٢٠٢١

رئيس مجلس الوزراء

بعد الاطلاع على الدستور :

وعلى قانون نظام الإدارة المحلية الصادر بالقانون رقم ٤٣ لسنة ١٩٧٩ :

وعلى القانون رقم ١٠ لسنة ١٩٩٠ بشأن نزوح ملكية العقارات للمتفعة العامة

ولاتحته التنفيذية :

وعلى قرار رئيس الجمهورية رقم ٢٧٩ لسنة ٢٠١٨ بالتفويض في بعض الاختصاصات :

وعلى قرار رئيس مجلس الوزراء رقم ٢١٧٥ لسنة ٢٠١٩ :

وبناءً على ما عرضه وزير النقل :

قرر :

(المادة الاولى)

يُعتبر من أعمال المنفعة العامة مشروع الامتداد الشرقي لطريق جنيفة حتى معدية الشط بطول ٢٨ كيلو متر شاملاً تنفيذ عدد (٢) كوبرى خرساني في تقاطعاته مع وصلة النفق وطريق المعاهدة ، والواقع بنطاق محافظة السويس .

(المادة الثانية)

يستولى بطريق التنفيذ المباشر على الأراضي اللازمة لتنفيذ المشروع المشار إليه في المادة السابقة ، والمبين موقعها وحدودها بالمذكرة والرسم التخطيطي الإجمالي والكشف المرفقين .

(المادة الثالثة)

يُنشر هذا القرار في الجريدة الرسمية .

صدر برئاسة مجلس الوزراء في ٨ ربيع الأول سنة ١٤٤٣ هـ

(الموافق ١٤ أكتوبر سنة ٢٠٢١ م) .

رئيس مجلس الوزراء

دكتور / مصطفى كمال مديوني

وزارة النقل

مذكرة يضاحية

للعرض على السيد الدكتور رئيس مجلس الوزراء

في إطار تنفيذ توجيهات السيد رئيس الجمهورية بشأن إصدار القرارات اللازمة لإضفاء صفة النفع العام على مشروعات الطرق التي تقوم بتنفيذها وزارة الدفاع (الهيئة الهندسية للقوات المسلحة) ، ومن ضمنها مشروع الامتداد الشرقي لطريق جنيفة بطول (٢٨) كيلو متر .

ورد كتاب مديرية مساحة الإسماعيلية طبقاً لكتاب اللجنة العليا للتعمين بشأن قيمة تعويضات نزع الملكية للأراضي المتداخلة مع مسار المشروع يبلغ مقداره (٢١٠.٠٠٥) مليون جنيه .

صدر قرار رئيس مجلس الوزراء رقم ٢١٧٥ لسنة ٢٠١٩ باعتبار مشروع الامتداد الشرقي لطريق جنيفة حتى معدية الشط بطول (٢٨) كيلو متر شاملاً تنفيذ عدد (٢) كوبرى خرساني في تقاطعاته مع وصلة النفق ، وطريق المعاهدة من أعمال المنفعة العامة والمنشور بالجريدة الرسمية بتاريخ ٢٠١٩/١٠/١٠

ونظراً لمضى أكثر من سنتين على صدور القرار سالف الذكر ، مما يتطلب تجديده ، وذلك طبقاً لقانون نزع الملكية للمنفعة العامة رقم ١٠ لسنة ١٩٩٠ وتعديلاته .

مرفق عدد (٢) خريطة مساحية أصل معتمدة توضح مسار المشروع ، وحدود نزع الملكية المطلوب طبقاً للإحداثيات الواردة من الهيئة الهندسية للقوات المسلحة .

كشف الملاك الظاهرين .

وفي ضوء ما تقدم ، نتشرف بأن نرفق طيه مشروع قرار رئيس مجلس الوزراء بشأن الموافقة على إضفاء صفة النفع العام على مشروع الامتداد الشرقي لطريق جنيفة حتى معدية الشط بطول ٢٨ كم شاملاً تنفيذ عدد (٢) كوبري خرساني في تقاطعاته مع وصلة النفق وطريق المعاهدة من أعمال المنفعة العامة ، وفقاً لأحكام القانون رقم ١٠ لسنة ١٩٩٠ بشأن نزع ملكية العقارات للمنفعة العامة وتعديلاته .

والأمر معروض على سيادتكم للتفضل بالنظر وتقرير ما ترونه مناسباً في هذا الشأن

وزير النقل

فريق / كامل عبد الهادي الوزير

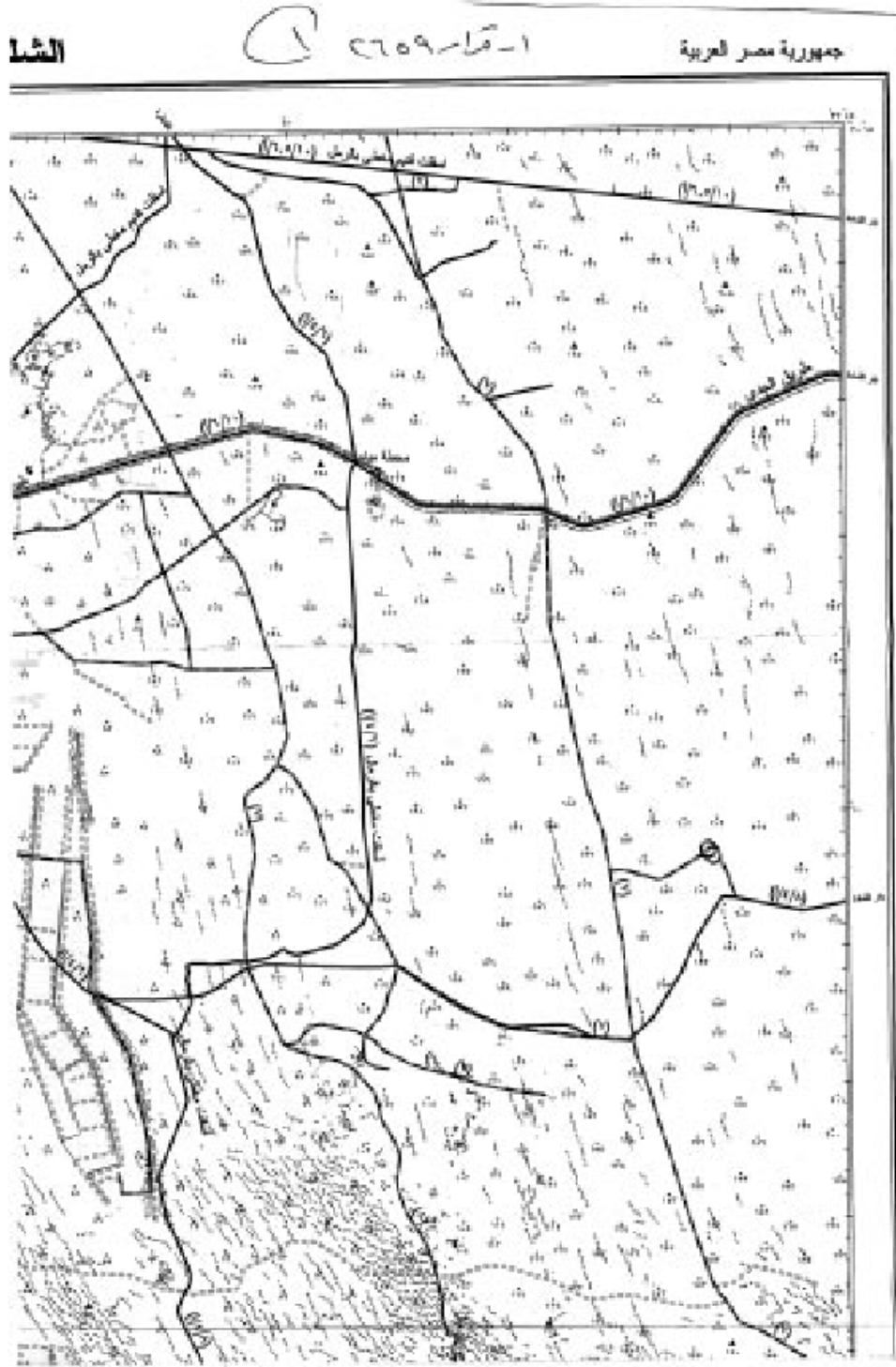

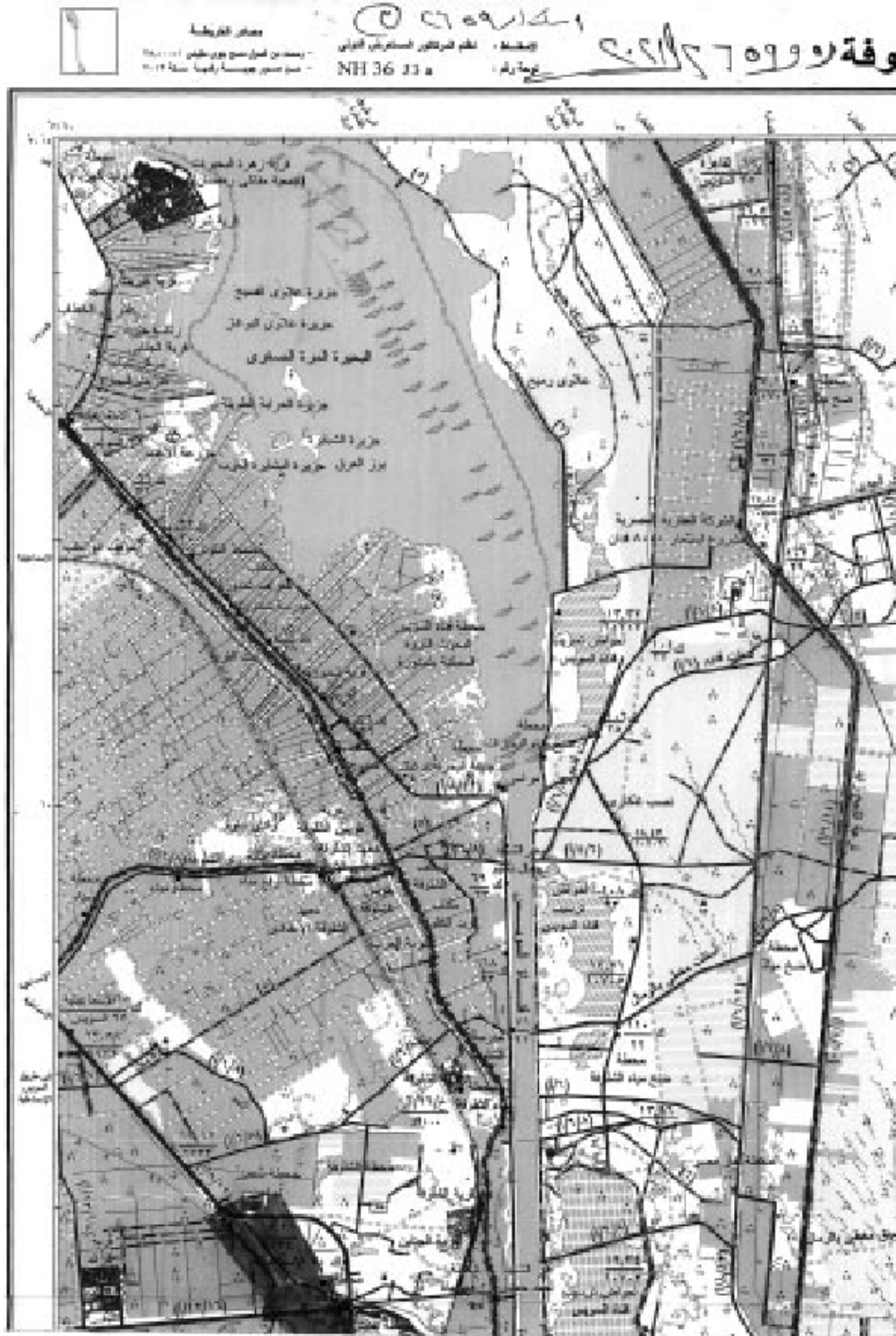

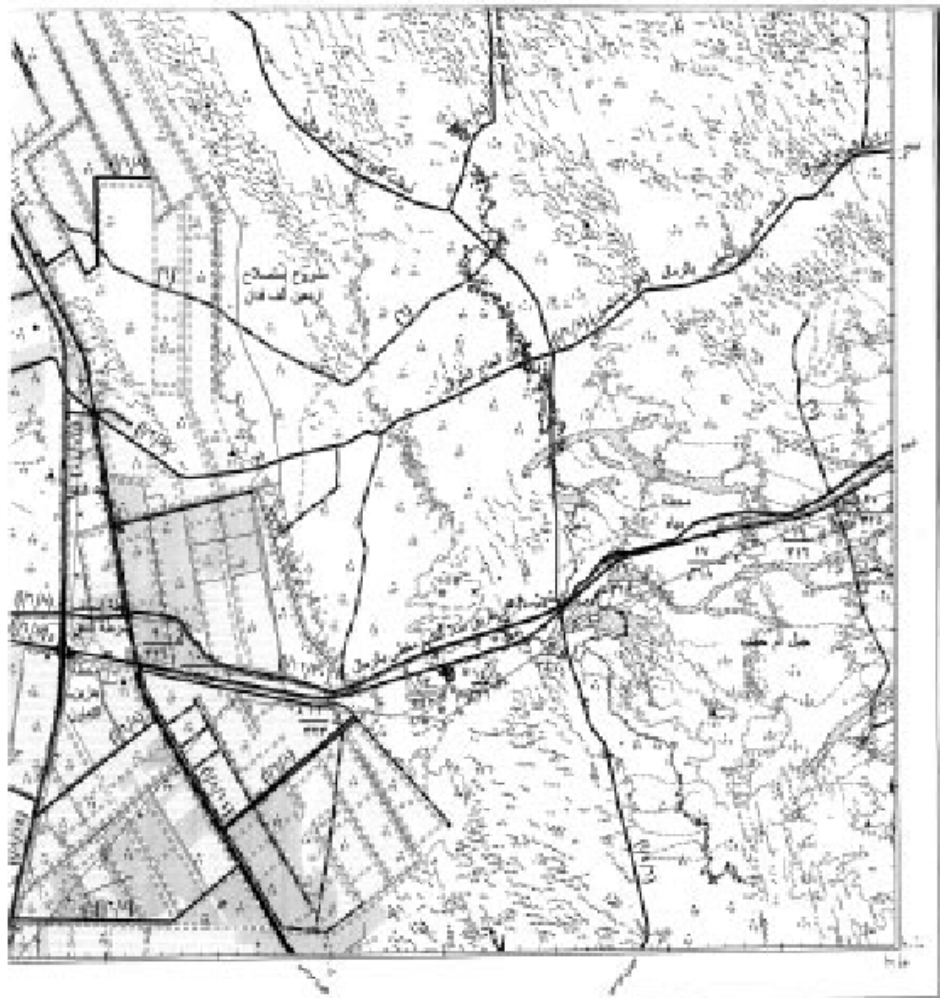

رسم تقني من خرائط الجبة العامة لشؤون المطابع الأميرية

مقياس الرسم 1:10000
 100 متر

١ - خارطة ٥٦٥٩

الرموز المبينة

1	2	3	4
5	6	7	8
9	10	11	12
13	14	15	16

الرموز المبينة على خرائط الجبة العامة لشؤون المطابع الأميرية

1	2	3	4	5	6	7	8	9	10	11	12	13	14	15	16	17	18	19	20	21	22	23	24	25	26	27	28	29	30	31	32	33	34	35	36	37	38	39	40	41	42	43	44	45	46	47	48	49	50	51	52	53	54	55	56	57	58	59	60	61	62	63	64	65	66	67	68	69	70	71	72	73	74	75	76	77	78	79	80	81	82	83	84	85	86	87	88	89	90	91	92	93	94	95	96	97	98	99	100
---	---	---	---	---	---	---	---	---	----	----	----	----	----	----	----	----	----	----	----	----	----	----	----	----	----	----	----	----	----	----	----	----	----	----	----	----	----	----	----	----	----	----	----	----	----	----	----	----	----	----	----	----	----	----	----	----	----	----	----	----	----	----	----	----	----	----	----	----	----	----	----	----	----	----	----	----	----	----	----	----	----	----	----	----	----	----	----	----	----	----	----	----	----	----	----	----	----	----	-----

ملاحظة: كل الرموز المبينة على خرائط الجبة العامة لشؤون المطابع الأميرية

