

## قرار رئيس مجلس الوزراء

رقم ٢٧٣٢ لسنة ٢٠٢٣

### رئيس مجلس الوزراء

بعد الاطلاع على الدستور ؛

وعلى قانون نظام الإدارة المحلية الصادر بالقانون رقم ٤٣ لسنة ١٩٧٩  
ولائحته التنفيذية ؛

وعلى القانون رقم ١٠ لسنة ١٩٩٠ بشأن نزع ملكية العقارات للمنفعة العامة  
ولائحته التنفيذية ؛

وعلى قرار رئيس الجمهورية رقم ٢٧٩ لسنة ٢٠١٨ بالتفويض فى  
بعض الاختصاصات ؛

وبناءً على ما عرضه وزير النقل ؛

### قرر :

#### ( المادة الأولى )

يُعتبر من أعمال المنفعة العامة مشروع إنشاء خط سكة حديد (بلبيس -  
العاشر من رمضان - الروبيكى) ، وكذا إنشاء مطع من طريق بلبيس - القاهرة  
الصحراوى على الطريق الدائرى الإقليمى ، وذلك فى نطاق محافظة الشرقية .

#### ( المادة الثانية )

يُستولى بطريق التنفيذ المباشر على الأراضى اللازمة لتنفيذ المشروع المشار إليه  
فى المادة السابقة ، والمُبين موقعها ومساحتها وحدودها وأسماء ملاكها الظاهرين  
بالمذكرة الإيضاحية والخرائط المساحية والكشوف المرفقة .

#### ( المادة الثالثة )

يُنشر هذا القرار فى الجريدة الرسمية .

صدر برئاسة مجلس الوزراء فى ٣٠ ذى الحجة سنة ١٤٤٤ هـ

(الموافق ١٨ يوليو سنة ٢٠٢٣ م).

رئيس مجلس الوزراء

دكتور/ مصطفى كمال مدبولى

## وزارة النقل

### مذكرة إيضاحية

**لقرار رئيس مجلس الوزراء رقم ٢٧٢٢ لسنة ٢٠٢٣**

**بشأن إضفاء صفة النفع العام على مشروع إنشاء خط سكة حديد**

**بليبس - العاشر من رمضان - الروبيكى**

**وإنشاء مطلع من طريق بليبس - القاهرة الصحراوى**

**على الطريق الدائرى الإقليمى**

فى إطار توجيهات السيد رئيس الجمهورية بجعل مصر مركزاً للتجارة العالمية واللوجستيات ، قامت وزارة النقل بدورها من خلال تنفيذ مجموعة أهداف استراتيجية فى عدة محاور كان محورها الأول خلق ممرات لوجيستية تموية متكاملة تربط مناطق الإنتاج (الصناعى/ الزراعى/ التعدين/ الخدمى) بالموانئ البحرية بوسائل نقل سريعة وآمنة مروراً بالموانئ الجافة والمناطق اللوجيستية ومن أهم هذه الممرات ممر السخنة/ الإسكندرية الدولى اللوجيستى متضمناً خط السكة الحديد بلبيس - العاشر من رمضان - الروبيكى .

تبين من خلال قيام الهيئة العامة للطرق والكبارى بتنفيذ مشروع إنشاء خط سكة حديد بليبس - العاشر من رمضان - الروبيكى وإنشاء مطلع من طريق بلبيس - القاهرة الصحراوى على الطريق الدائرى الإقليمى على الطبيعة وجود بعض التعارضات مع تنفيذ المشروع بنطاق محافظة الشرقية مما يستلزم ضرورة نزع ملكيتها لصالح المشروع .

ورد تقرير استشارى هيئة المساحة المتضمن قيمة التعويض المبدئى المقرر لنزع الملكية المطلوبة للمشروع والمقدر بنحو ١٧٥ مليون جنيه - (مرفق رقم ١).

**مرفق لسيداتكم ما يلى:**

عدد ١٢ كشفاً معتمداً من مديرية المساحة بالشرقية وممهورة بخاتم شعار الجمهورية لأسماء الملاك الظاهرين للمساحات المطلوب نزع ملكيتها لصالح المشروع - (مرفق رقم ٢).

عدد ١٠ خرائط مساحية بالتخطيط الإجمالى للمشروع - (مرفق رقم ٣).  
وفى ضوء ما تقدم ، نتشرف بأن نرفق طيه مشروع قرار رئيس مجلس الوزراء  
بشأن الموافقة على إضفاء صفة النفع العام على مشروع إنشاء خط سكة حديد بليبس -  
العاشر من رمضان - الروبيكى وإنشاء مطلع من طريق بليبس - القاهرة الصحراوى  
على الطريق الدائرى الإقليمى والاستيلاء بطريق التنفيذ المباشر على الأراضى  
اللازمة لتنفيذ المشروع بنطاق محافظة الشرقية وذلك على النحو الموضح به .

وتفضلوا بقبول فائق الاحترام

وزير النقل

**فريق/ كامل عبد الهادى الوزير**





مديرية المساحة بالشرقية  
المشروعات

الموضوع بخصوص كشف بأسماء الملاك الظاهريين المتعاقبة أو انضمامهم بيسل خط سكة حديد بلنيس / العنبر من رمضان /  
الرويحي ( ويكافأ إنشاء مطلع من طريق بلنيس المتعاقبة الظاهرة الصحراوي على الأراضي الأوقفي

م	المركز	القرية	الموقف	رقم القطعة	مس	ط	ف	أسماء المالك الظاهر
21				35	—	3	—	السيد عجل
22				35	—	6	—	أبراهيم أمين محمد صالح
23				35	8	5	—	ورثة السيد أبو حفيص
24				5, 24, 35	18	21	—	محمد محمود محمد صالح ، حسن محمود محمد صالح
25				23	12	6	—	محمد عبدالقادر الجراوي
26			حوض الزيتون	70	2	—	—	الطبي عبدالقادر الجراوي
27			حوض 7	25	—	11	—	احمد عطية الجراوي
28			حوض 7	107	2	—	—	محمد قلب صمغور
29			قسم اول	109 , 108	14	—	—	ياسين قلب صمغور ، علي قلب صمغور
30				95 , 94	6	2	—	عبدالعزيز عبدالوهاب بن رسي
31				60	—	7	—	ورثة محمد عطية
32				60	8	—	—	بوركات محمد عطية
33				103- 60	18	5	—	حامد محمود عطية
34				103	5	1	—	احمد محمود عطية
35				102	2	—	—	عوض عبدالعزيز أبو طالب
36				184 , 138	9	1	—	ورثة محمد عطية
37			حوض	163 , 184	—	6	—	حامد محمود عطية
38			الزمامت 7	163	8	—	—	احمد محمود عطية
39			قسم ثلث	144 , 152	16	4	—	عوض عبدالعزيز أبو طالب
40				143	12	4	—	عبدالعزيز أبو طالب

م/١٢  
م/١٣  
م/١٤  
م/١٥  
م/١٦  
م/١٧  
م/١٨  
م/١٩  
م/٢٠  
م/٢١  
م/٢٢  
م/٢٣  
م/٢٤  
م/٢٥  
م/٢٦  
م/٢٧  
م/٢٨  
م/٢٩  
م/٣٠  
م/٣١  
م/٣٢  
م/٣٣  
م/٣٤  
م/٣٥  
م/٣٦  
م/٣٧  
م/٣٨  
م/٣٩  
م/٤٠

م/١٢  
م/١٣  
م/١٤  
م/١٥  
م/١٦  
م/١٧  
م/١٨  
م/١٩  
م/٢٠  
م/٢١  
م/٢٢  
م/٢٣  
م/٢٤  
م/٢٥  
م/٢٦  
م/٢٧  
م/٢٨  
م/٢٩  
م/٣٠  
م/٣١  
م/٣٢  
م/٣٣  
م/٣٤  
م/٣٥  
م/٣٦  
م/٣٧  
م/٣٨  
م/٣٩  
م/٤٠

م/١٢  
م/١٣  
م/١٤  
م/١٥  
م/١٦  
م/١٧  
م/١٨  
م/١٩  
م/٢٠  
م/٢١  
م/٢٢  
م/٢٣  
م/٢٤  
م/٢٥  
م/٢٦  
م/٢٧  
م/٢٨  
م/٢٩  
م/٣٠  
م/٣١  
م/٣٢  
م/٣٣  
م/٣٤  
م/٣٥  
م/٣٦  
م/٣٧  
م/٣٨  
م/٣٩  
م/٤٠







مديرية المساحة بالشرقية  
المشروعات

الموضوع بخصوص كشف بسماء الملكة الظاهرين المقاطعة أراضيهم بسمك خط سكة حديد (بينين / العطر من رمضان / الرويكي) وكذلك إنشاء مطلع من طريق بينين القاهرة الصحراوي على الدائري الأوسطي

م	المركز	القرية	الموقع	رقم القطعة	المسطح		
					م	ط	ف
78				378, 376 16, 379,	6	13	—
79				361, 360	12	14	—
80				361	—	8	—
81				921, 919	12	15	—
82				909	2	18	—
83				312	3	8	—
84			حوض الجمال بكرة 1 قسم أول الشاربي	313, 312	18	11	—
85				34	14	4	—
86				911	5	—	—
87				110	7	12	—
88				322	5	6	—
89				34	2	—	—
90				28	12	2	—
91				318, 316	16	4	—
92				216, 28	7	16	—
93				27	13	6	—

رئيس البلدية  
مدير عام مديرية المساحة الشرقية  
م/ ارض وخط

مدير العام

رئيس المشروع

١٩٢٣  
٤٠٢٢/٥/٢٤









مديرية المساحة بالشرقية  
المشروعات

الموضوع يتضمن كلف بإنشاء المساحة بالطورين المتتاليين أو انضمامهم بعمل خط سكة حديد بلبس / العاشر من رمضان / الرويبكي ( وكذلك إنشاء مطلع من طريق بلبس القاهرة الصحراوي على الدائري الإقليمي

م	المركز	القرية	الصفحة	رقم القطعة	م	س	ط	ف	اسماء الملاك الظاهر	ملاحظات
158					1	10	20	1	محمود عثمانلق مصطفى	ماتلق
159					2	3	20	2	احمد عبدالرحمن يوسف عبدة	ماتلق
160					1	19	—	1	محمد عليق احمد عبداللحم عايشور	ماتلق
161					2	12	—	2	علاء سراج الدين	ماتلق
162					16	8	—	—	سوزان الخليل تاليفوس	ماتلق
163					2	20	—	2	محمد بريقق توفيق ، سيمه بريقق توفيق	ماتلق مشير
164					2	10	6	2	فرانسيس أنيلير شحقة ، عزة ابراهيم سميت	
165					2	6	16	2	كريم سامي اسعد ، سمير سامي اسعد ، سوزان الخليل تاليفوس	
166					1	4	—	2	محمد احمد جدين محمد	كامل شوكي
167					19	12	—	—	امال محمد السيد الوب	
168					18	8	—	—	المنى احمد عزيز النور توفيق	
169					1	6	—	—	روية محمد سعيد موسى	
170					3	2	—	—	محمد محمود احمد الكاظم	
171					21	6	—	—	عزوزيه حنين على السراج	
172					7	—	—	—	سعود محمود محمد حسانان	
173					13	18	—	—	نادي مهيوب حنان الصالح	
174					9	—	—	—	عمر الهيل	
175					3	19	6	—	وائل الحبل	
176					17	12	—	—	علي يوسف	
177					2	21	6	—	مصطفى الراجحي	
178					9	—	—	—	روية علي مصطفى	

يوسف مهنس ١٣٠٥  
مدير عام مديرية المساحة بالشرقية  
١٤/٣ الرياض ولفظ

مديرة المساحة

رئيس المشروعات

١٣٠٥  
٠٢٢/٥/١٥١٥٩

٥٩٤

١٧/١٠/٢٠٢٣  
١٣٠٥



مديرية المساحة بالشرقية  
المشروعات

الموضوع بخصوص كشف بأسماء الملاك الظاهريين المتناظرة لأصفيهم بيسمى خط سعة حديد (بيمين / العائش من رمضان / الروبيعي) وكذلك إنشاء مطلع من طريق بيمين القافرة الصمراوى على الداروى الإقليمي

م	المركز	القرية	الموضع	رقم القطعة	سب	ط	ف	أسماء الملاك الظاهر	ملاحظات
179					6	20	—	اشرف احمد الشافعي	مناظر
180					5	18	—	عزت سعد سلطان	مناظر
181					1	8	—	عبدالمعزم عبدالرحمن محجوف	البحر ، يوسف
182					13	—	—	فائلة محمود عوض سليمان	البحر ، يوسف
183					17	—	2	محمد محمود محمد احمد المناسي	عطب ، مناظر
184					7	—	1	نجلاد محمود محمد	مناظر
185					6	12	1	جمال محمد ابراهيم سليم	مناظر
186					11	12	1	إيمان محمد ابراهيم سليم	مناظر
187					17	16	1	اسماعيل حسن محمد	برقاع
188					3	18	2	عصام محمد ابراهيم	برقاع
189					6	—	2	نبيل عبدالحميد محم	برقاع
190					—	6	—	عادل جمالعل على	برقاع
191					8	12	—	شركت صابر على مبروك	برقاع
192					20	—	—	محمد عادل عبدالخال	برقاع
193					11	16	—	احمد شهاب الدين صابر	برقاع
194					2	—	1	وزارة صحة احسن حنيفة	برقاع
195					2	—	2	سهام يوسف عبدالله الوضائى	برقاع
196					4	18	2	هشام عبدالعليم عبدالمنار	برقاع
197					9	12	2	عبدالله عبدالرحيم الموررجي	برقاع
198					2	—	2	عبدالله عبدالرحيم الموررجي	برقاع
199					22	12	1	زينب صديق احمد	برقاع
200					17	—	—	سكينة محمد محمد حسن	برقاع
201					2	18	—	وليد محمد ابراهيم ابو سليم عواذية	برقاع
202					2	—	2	احمد عادل رحمن السيد الموررجي	برقاع
203					4	3	1	عبدالكريم احمد عبدالرحمن السيد	برقاع

مدير عام مديرية المساحة بالشرقية  
مدير عام مديرية المساحة بالشرقية  
مدير عام مديرية المساحة بالشرقية  
مدير عام مديرية المساحة بالشرقية

مدير عام مديرية المساحة بالشرقية  
مدير عام مديرية المساحة بالشرقية  
مدير عام مديرية المساحة بالشرقية  
مدير عام مديرية المساحة بالشرقية

مدير عام مديرية المساحة بالشرقية  
مدير عام مديرية المساحة بالشرقية  
مدير عام مديرية المساحة بالشرقية  
مدير عام مديرية المساحة بالشرقية

٢٨٨  
١٥

١٩٧٤  
١٩٧٤  
١٩٧٤  
١٩٧٤





مديرية المساحة بالشرقية

المشروع عات

الموضوع بخصوص كشف بسماء الملك الظاهرين المتنازعة أو الضموم بسمك خط سكة حديد بلبيس / العرش من رمضان / الأريفي ( وكذا إنشاء مطبق من طريق بلبيس القاهرة الصحراوي على الدائري الأقليمي

م	المركز	القرية	الحوض	رقم القطعة	المسطح			ملاحظات
					ط	م	ف	
204					20	16	1	اسماء الملك الظاهر
205					21	16	1	كرم ابراهيم محمد خليل
206					21	16	1	حسن كامل محمود ، ابراهيم عبد النذري
207					21	6	1	السيد احمد السيد
208					4	2	2	ورويحة كريمة ابراهيم عرش
209					2	2	2	نوبه محمود انور اسماعيل
210					19	12	1	ابراهيم محمود انور اسماعيل
211					12	12	1	هالة محمد ابراهيم
212					16	8	1	شريف عبدالمنعم محمود على
213					18	8	1	محمد ابراهيم عبدالمنعم محمود على
214			تقسيم		18	8	1	بلال
215			جمعية		17	18	1	محمد محمد عبدالحميد مطبق ان
216			العامة - خارج الرسم		11	12	2	جلال ابراهيم السوقي محمد الينا
217					6	6	2	القاسم ابراهيم محمد المناسي
218					22	6	1	اميرة عبدالقادر احمد محمد محمود يوكه
219					16	12	1	امهات محمود موسى حجازي
220					18	12	1	نيليا حامد عبدالرزوق محمد خليل
221					18	6	1	عبدالرزوق محمد خليل
222					6	20	3	دا همت مصطفى فتدي
223					6	20	3	محمد محمد ابراهيم النوب
224					17	12	2	بلال
					12	12	2	عصام الدين عرش على السيد

مديرية المساحة بالشرقية  
 ١٩ يولية سنة ٢٠٢٣  
 مدير عام مديرية المساحة بالشرقية  
 ١٣/٥/٢٠٢٣

مدير عام مديرية المساحة بالشرقية  
 ١٣/٥/٢٠٢٣

رئيس المشروع عات

١٣/٥/٢٠٢٣

١٢



مديرية المساحة بالشرقية  
المشروعات

الموضوع بخصوص تنفيذ باسماء الملاك الظاهريين المتناظرة اراضهم بفسل خط سكة حديد (بنين / العنبر) من ومضان / الرويحي ( وكذلك إنشاء مطلع من طريق بنين الظاهرة الصحراوي على الدائري اوكلمي

م	المركز	القرية	الوضوح	رقم القطعة	المسطح		
					س	ط	ف
225				16	20	2	اسماء الملاك الظاهري
226				—	23	—	محمطي عبدالحمود عبدالرزق
227				12	4	4	خالد سعيد خالد محمد حسين
228				—	20	—	المصطفى محمد عبداللطيف
229				8	6	4	شركة ابيس جي اورد
230				6	23	—	محمد عبدالعزيز محمد درويش
231			تقسيم جموية المنطقة - خراج الرياحم	—	4	4	القاصر / ابراهيم خالد السوقي محمد البنا
232				6	3	1	احمد ابراهيم السوقي محمد البنا
233				12	22	3	حسن محمد حسين عبداللطيف ، ضيون محمد
234				12	4	1	حسن محمد حسين عبداللطيف ، عبداللطيف محمد حسين
235				—	23	3	عبداللطيف
236				12	2	5	فوسل محمد تالعب
237				12	9	1	حائل حسين ابراهيم خالد ، يحيى حسين يوسف خالد
238				12	20	2	ورقة سلام محمود الهمادي
239				18	6	—	علي ابو المسجد ابو المسجد اسماعيل

مدير عام مساحات المساحة بالشرقية  
يوسف بن هاشم  
١٢٠٤٠٣

مدير عام مساحات  
١٢٠٤٠٣

١٢٠٤٠٣  
٢٠٢٣/٥/٢٨

١٢٠٤٠٣  
١٢٠٤٠٣





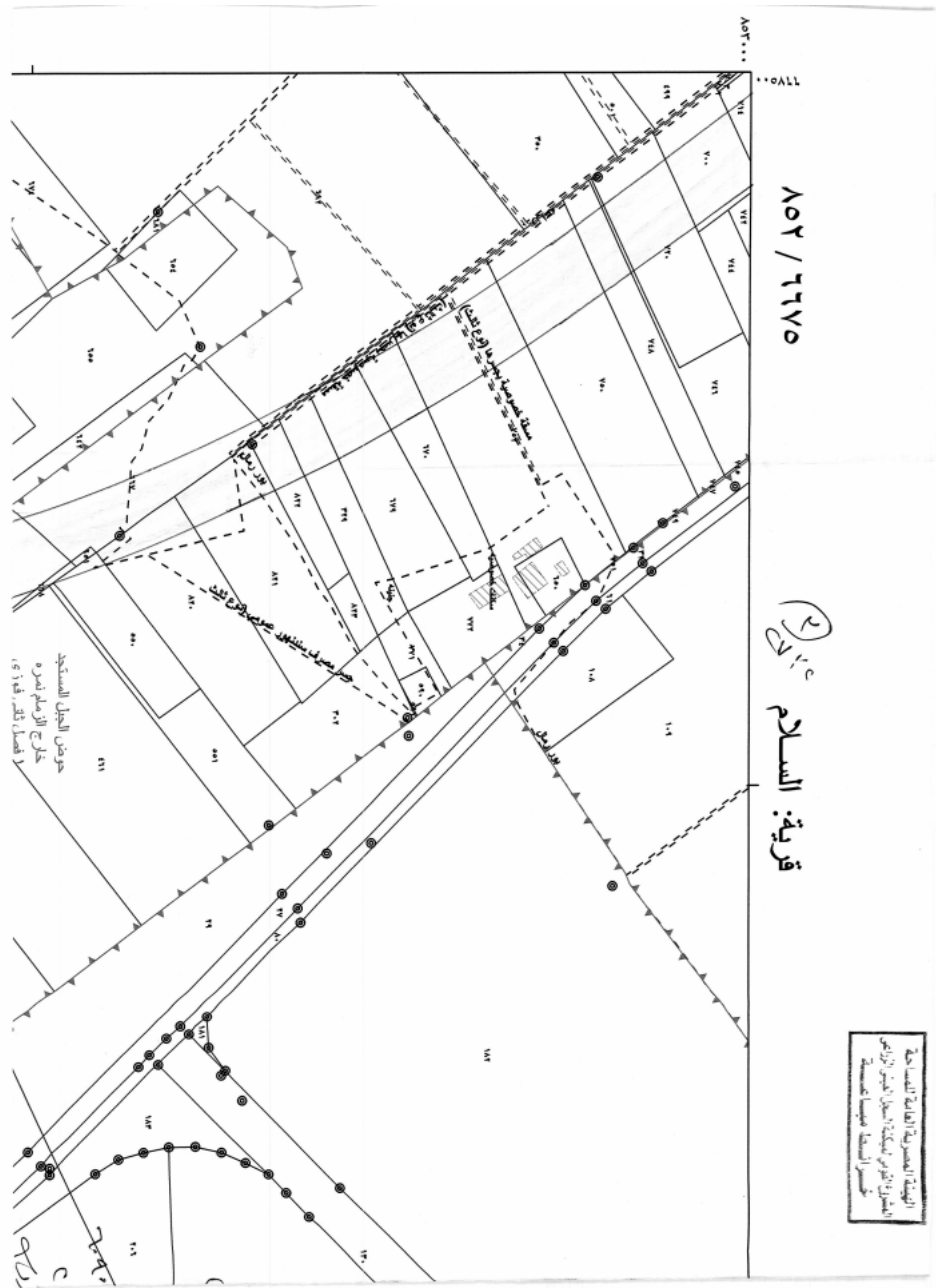

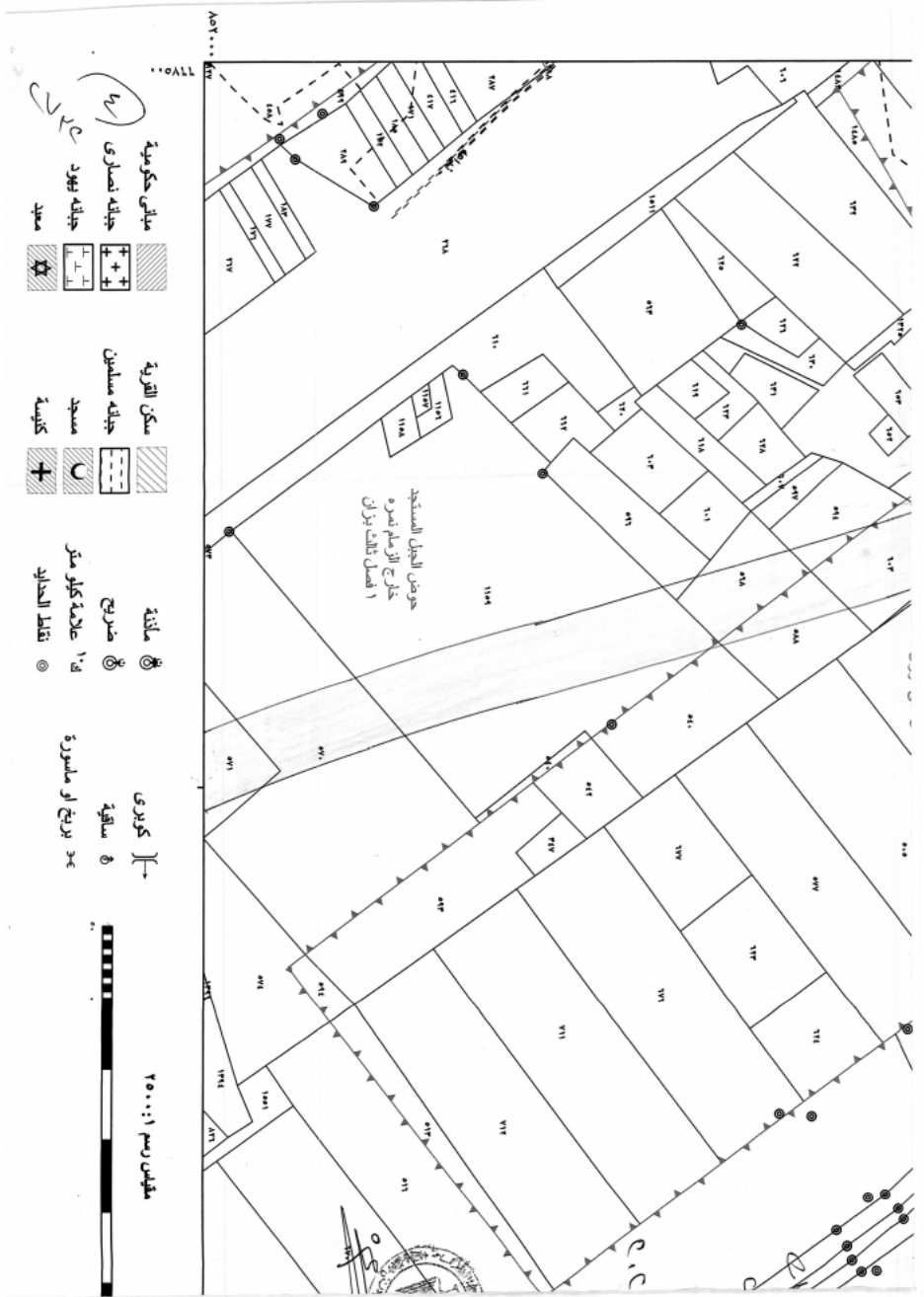



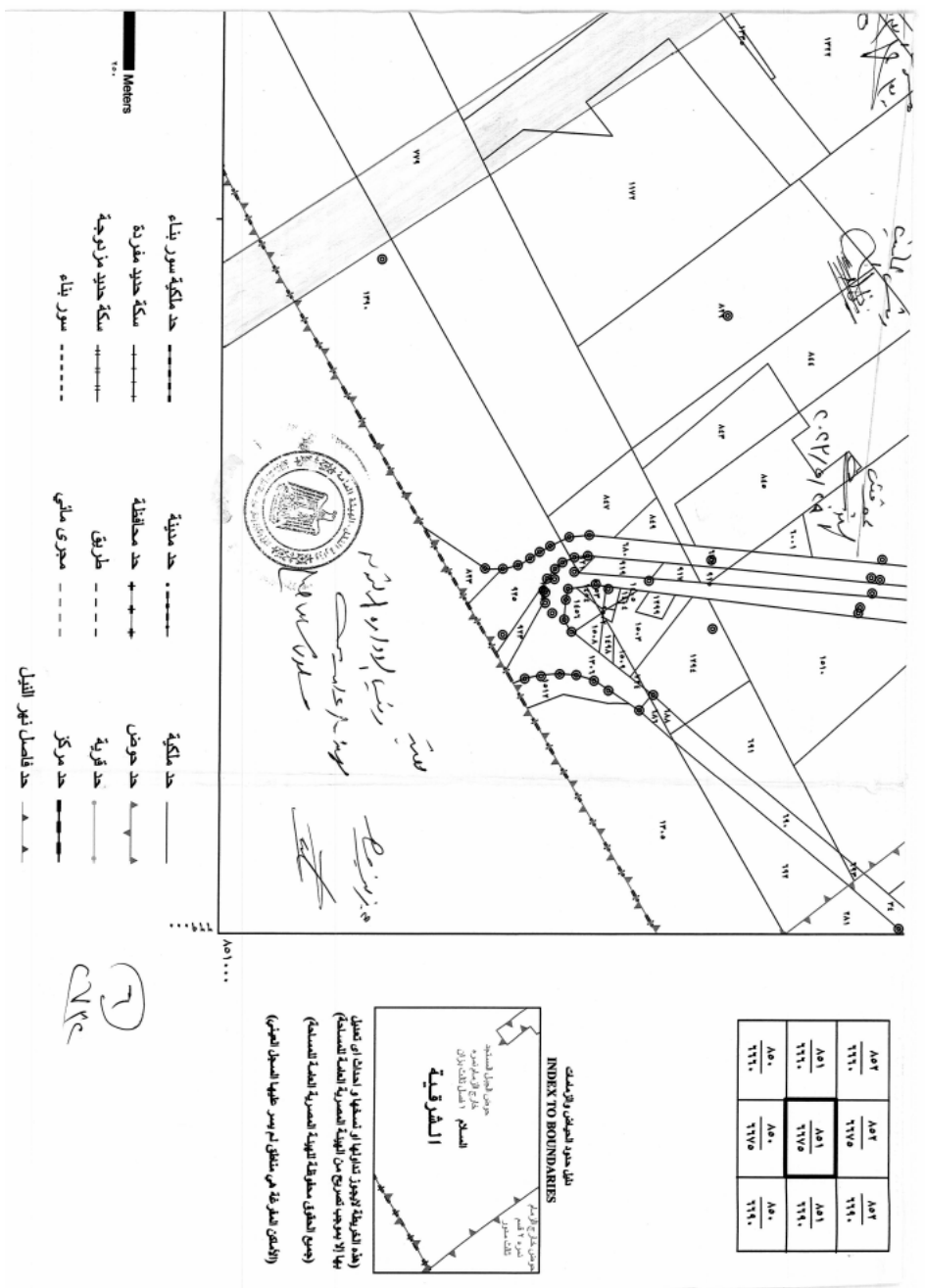

٨٥٢	٨٥٢	٨٥٢	٨٥٢
٦٦٦	٦٦٥	٦٦٦	٦٦٦
٨٥١	٨٥١	٨٥١	٨٥١
٦٦٦	٦٦٥	٦٦٦	٦٦٦
٨٥٠	٨٥٠	٨٥٠	٨٥٠
٦٦٦	٦٦٥	٦٦٦	٦٦٦



هذا الاصحاح يوضح من الهوية المصرية المملوكة للمصلحة (جميع الحقوق محفوظة) الهوية المصرية المملوكة للمصلحة (الاشرفية) هي مملوكة لم يمس عليها السجل العقاري

٦٦٦











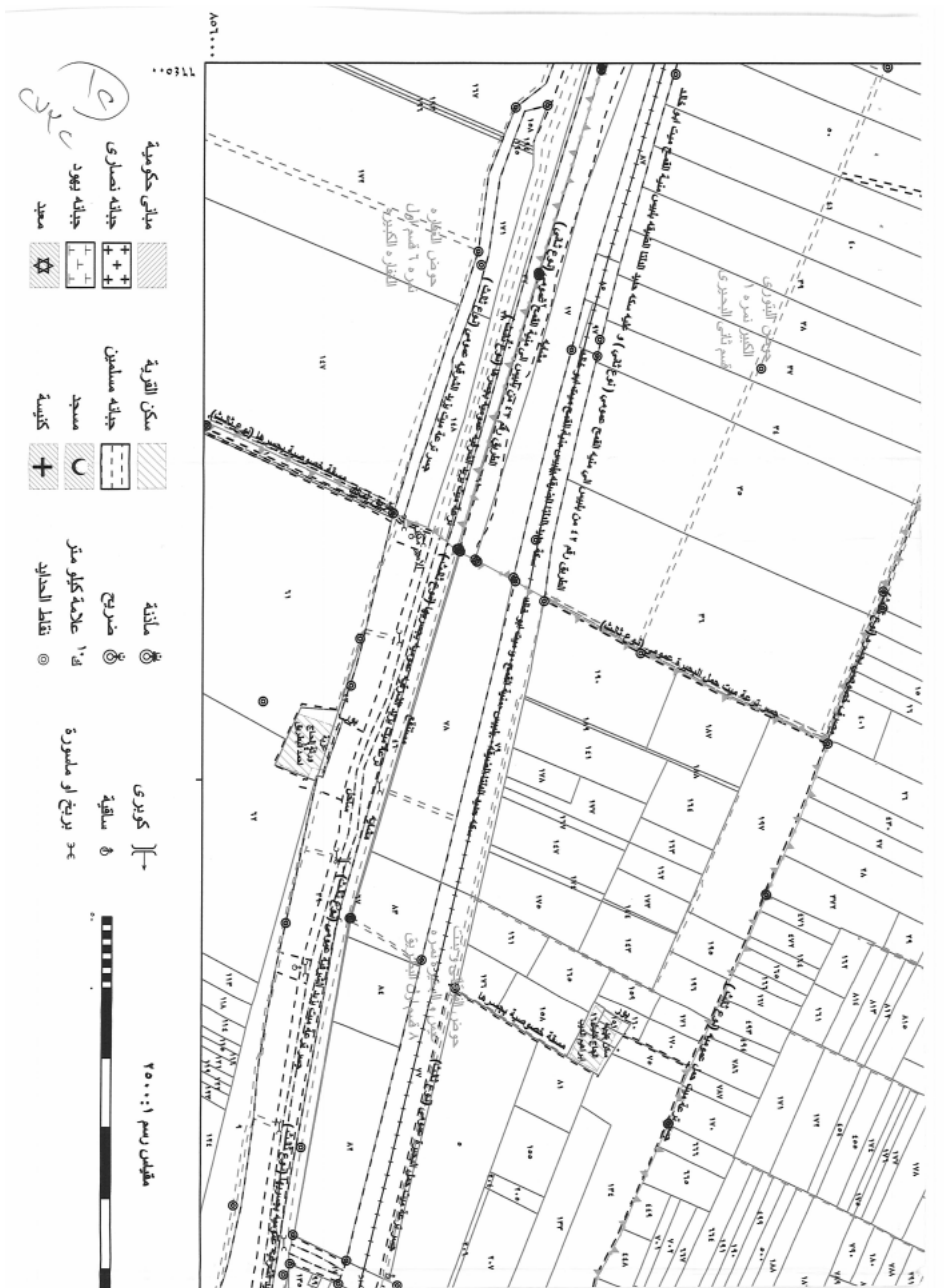

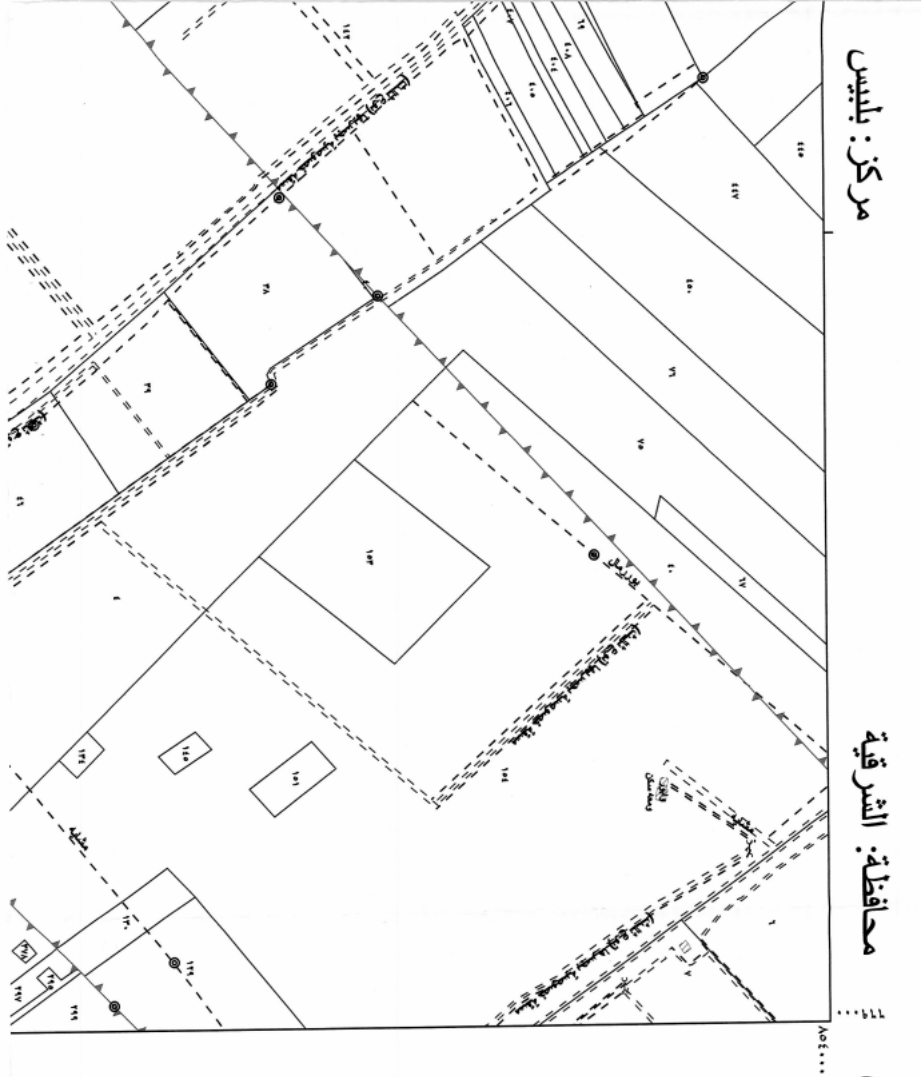

مركز: بليس

محافظة: الشرقية

بجريدة الرسمية رقم ٢٨ مكرر (ج) في ١٩ يولية سنة ٢٠٢٣

وزارة الموارد المائية والري  
الهيئة المصرية العامة للمساحة



EGYPTIAN SURVEY AUTHORITY

خريطة رقم: ٨٥٣ / ١١٧٥

تاريخ الطبع: ٢٠٢٣/٥/١٦

ملاك الاربعاء المحجورة

















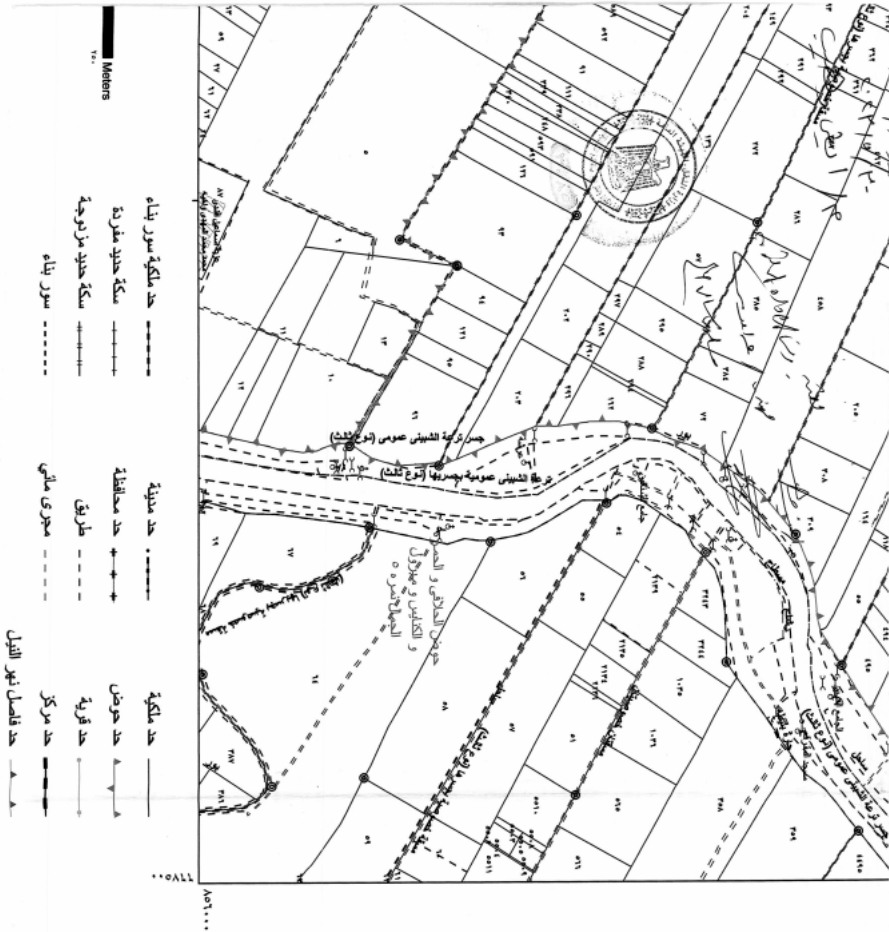

- حد ملكية سور بناء
- حد ملكية
- حد حوض
- حد قروية
- حد مركز
- حد قاسم نهر النيل
- حد ملكية سور بناء
- سكة حديد مفرقة
- سكة حديد مزروجة
- سور بناء
- حد مدينة
- حد محافظة
- طريق
- مجرى مائي

تابل الوردت المجرورة  
INDEX TO ADMIRING SHEETS

A9V	A9V	A9V	A9V
T10	T11	T10	T10
A9I	A9I	A9I	A9I
T10	T11	T10	T10
A90	A90	A90	A90
T10	T11	T10	T10

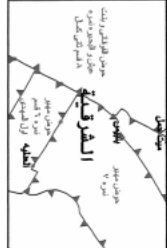

رودة الخريطة بتاموز كاتالوج او اسكفا و اجنات او اسكفا  
بها الا سوجها كصيرت من جهة كصيرية اسكفا كاسكفا  
(وجمى اسكفا اسكفا كاتالوج كصيرية اسكفا كاسكفا)  
(الاسكفا اسكفا كصيرية اسكفا كاسكفا)

SS  
NRC



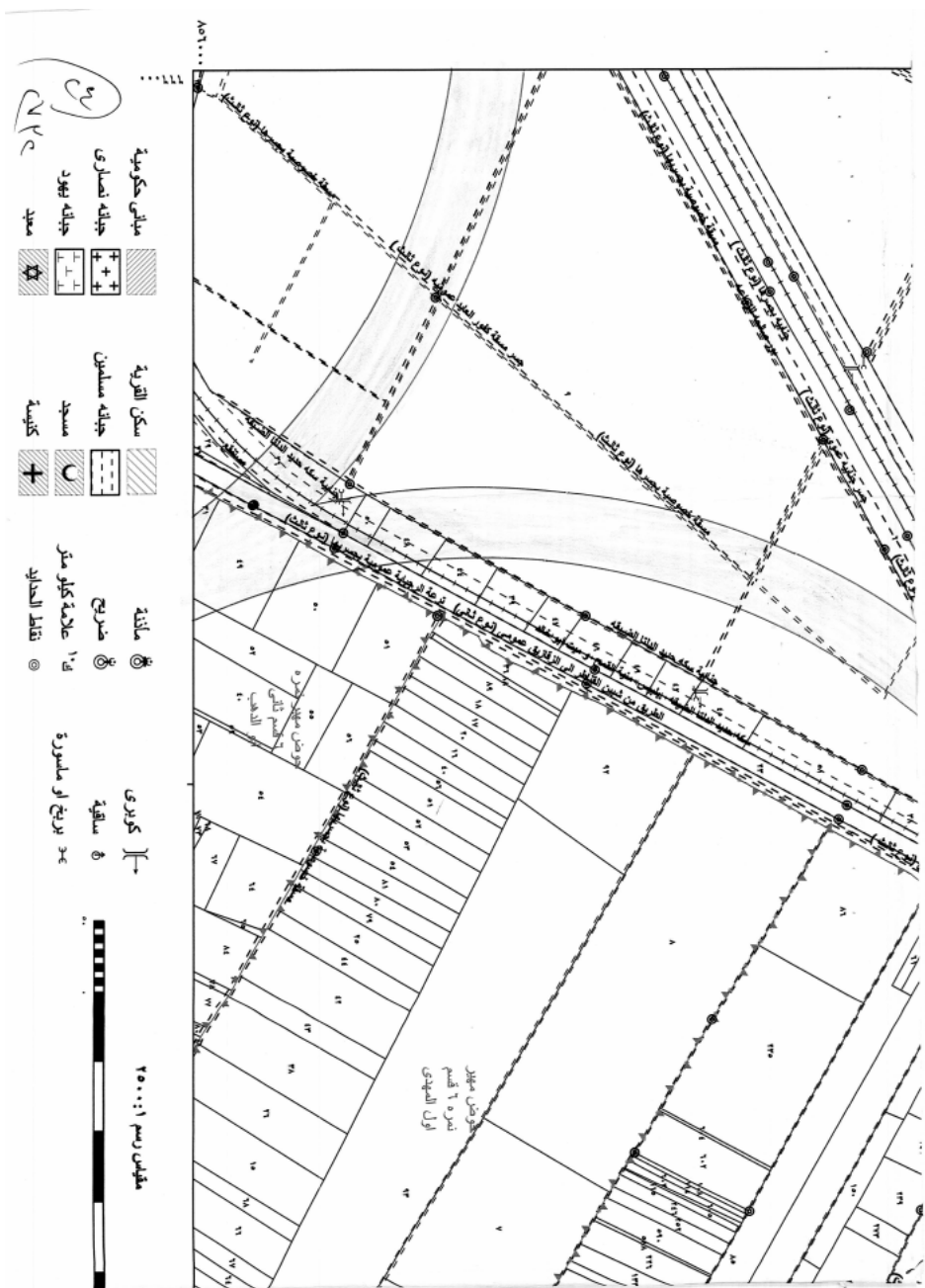









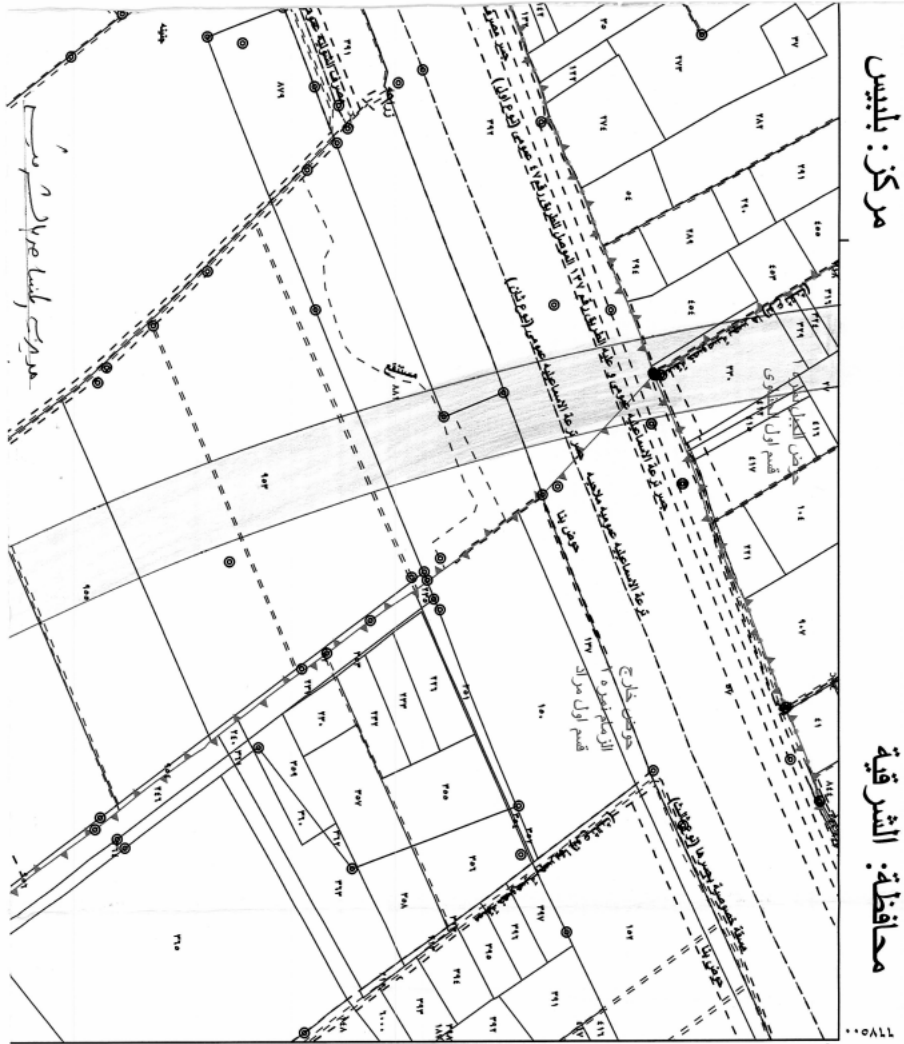

٥٩  
٢٢٤

بموجب قرار وزير الموارد المائية والري رقم ١٠٠٠ لسنة ٢٠٢٣

وزارة الموارد المائية والري  
الهيئة المصرية العامة للمساحة



EGYPTIAN SURVEY AUTHORITY

خريطة رقم: ٨٥٣ / ٦٦٦٠

تاريخ الطبع: ٢٠٢٣/٥/١٦

نيل الترخيص المسجل رقم ١٠٠٠٠

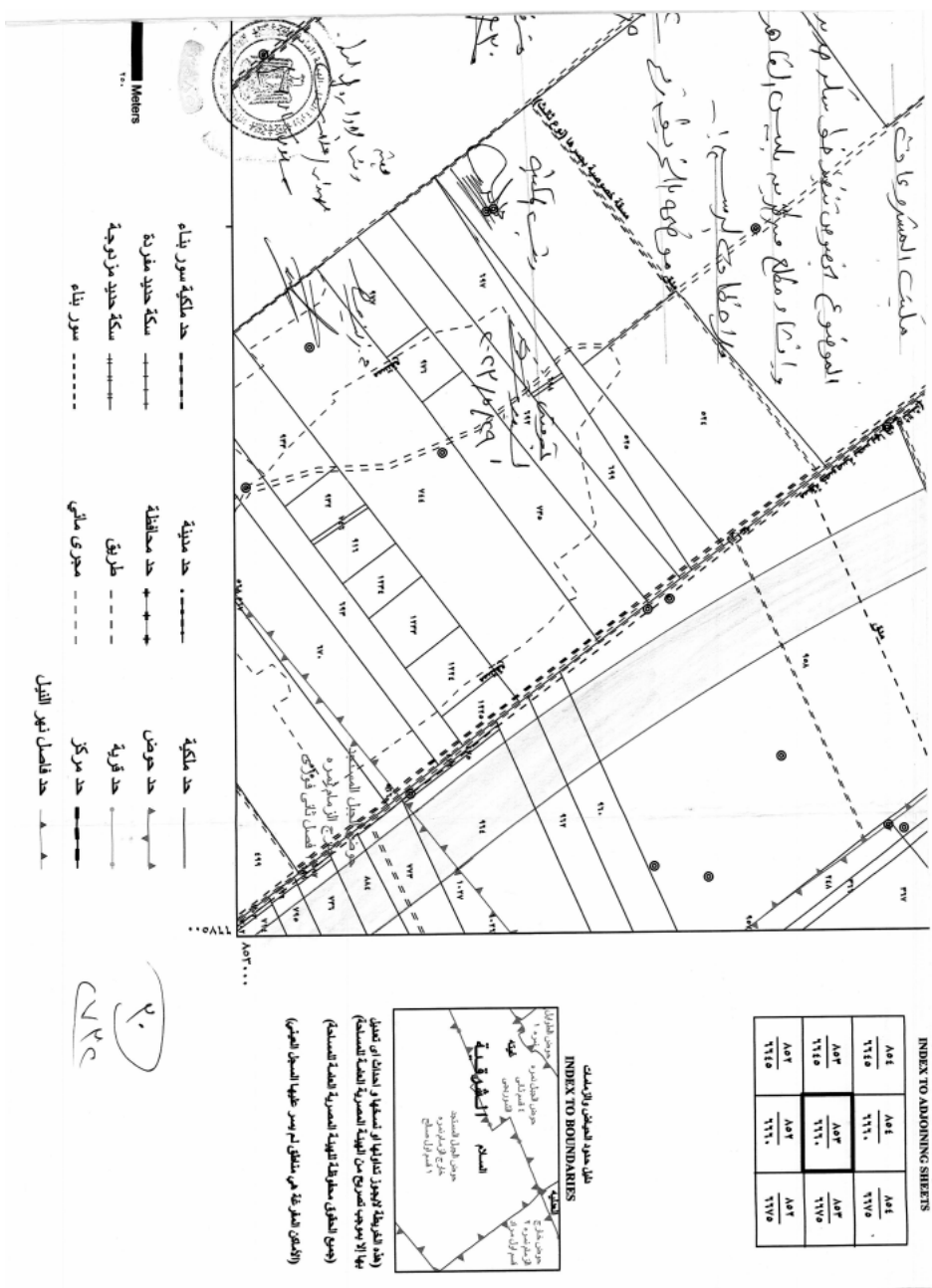

INDEX TO ADJOINING SHEETS

As4	As4	As4
١١١٥	١١١١	١١١٥
As٣	As٣	As٣
١١١٥	١١١١	١١١٥
As٣	As٣	As٣
١١١٥	١١١١	١١١٥



هذا القدرية لوجوز تشاريا الى تسخيرها و اجنات او تملك  
 بها الا يوجب صريح من الهيئة المصرية العامة المساحة  
 (جميع النقول مطبوعة تهيئة المصرية العامة للمساحة)  
 (الامم المتحدة من يتعلق لم يصر عليها السجل العيني)

٢٠  
 ٧٢٤

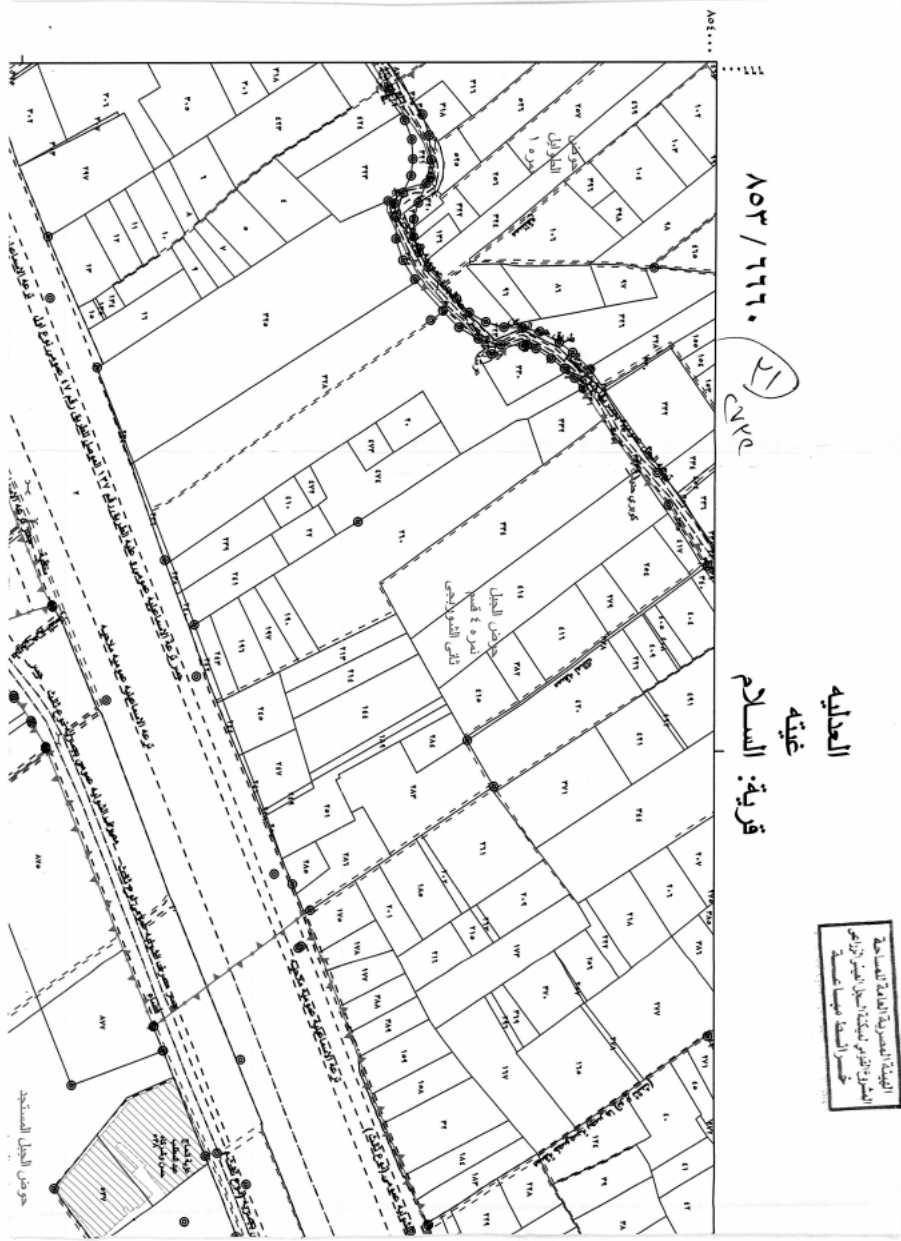

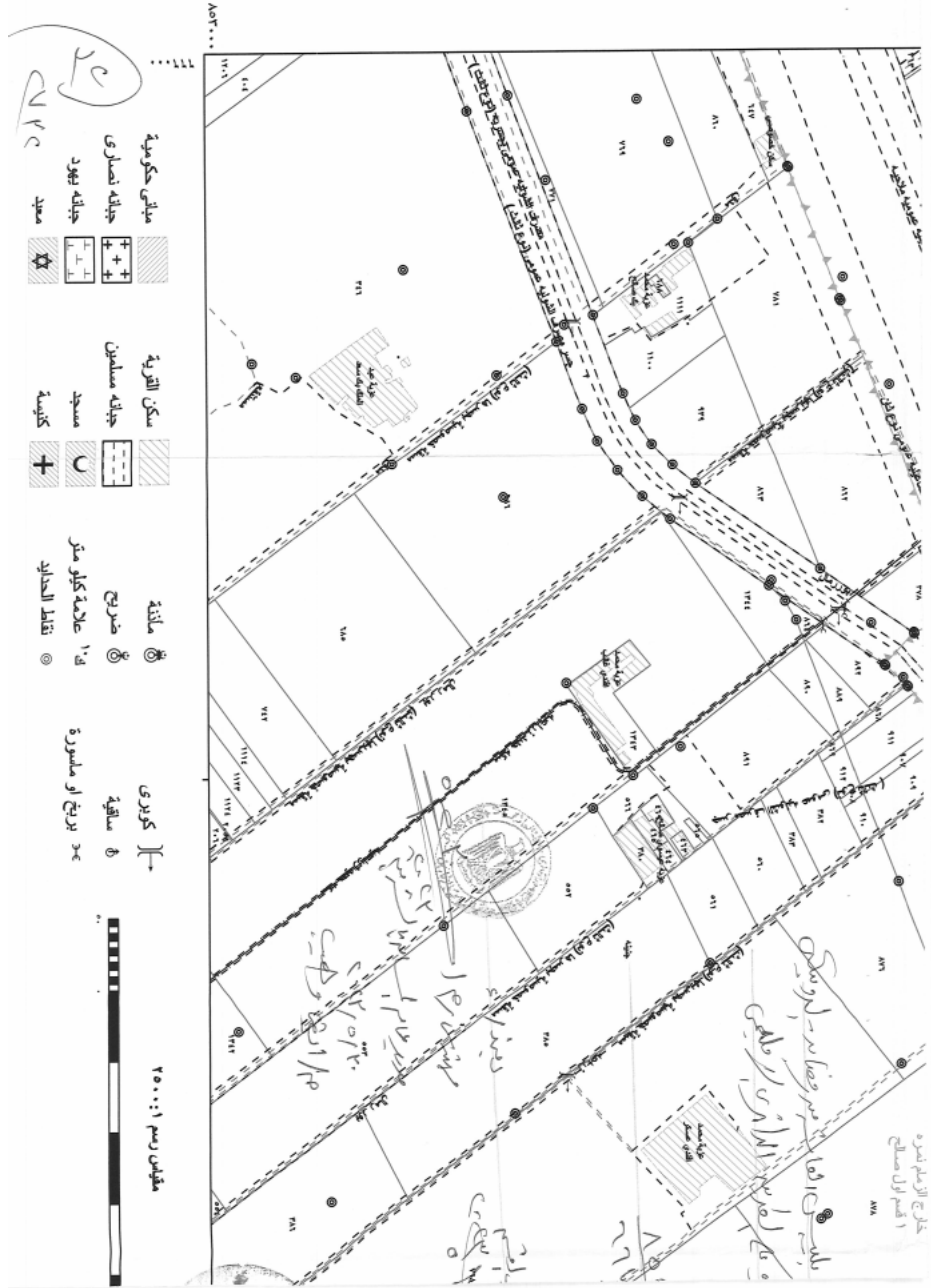

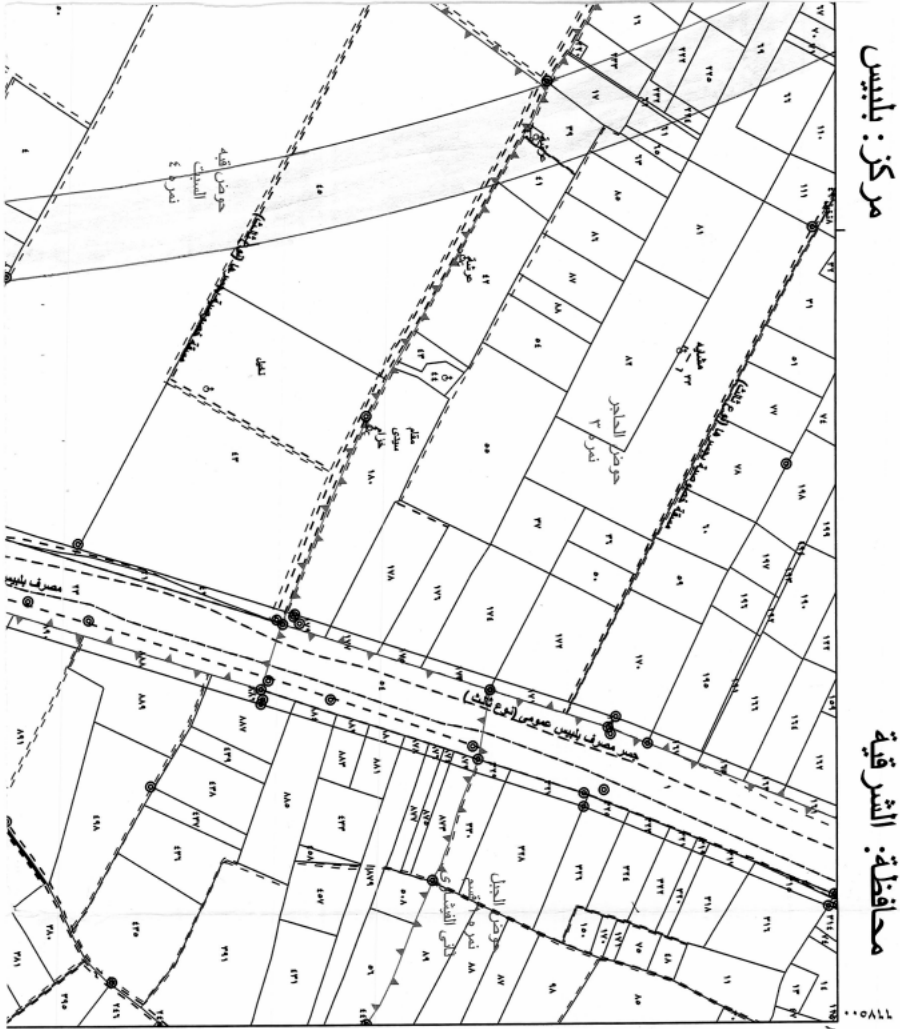

١٧٧  
٧٢٤

بموجب قرار مجلس الوزراء رقم ١٧٧ لسنة ٢٠٢٣

وزارة الموارد المائية والري  
الهيئة المصرية العامة للمساحة



EGYPTIAN SURVEY AUTHORITY

خريطة رقم: ٨٥٤ / ٦٦٦٠

تاريخ الطبع: ٢٠٢٣/٥/١٦

دليل الوحدات المسجورة  
SHEET NO. 854/6660  
UNITS ADMINISTRATION SHEETS



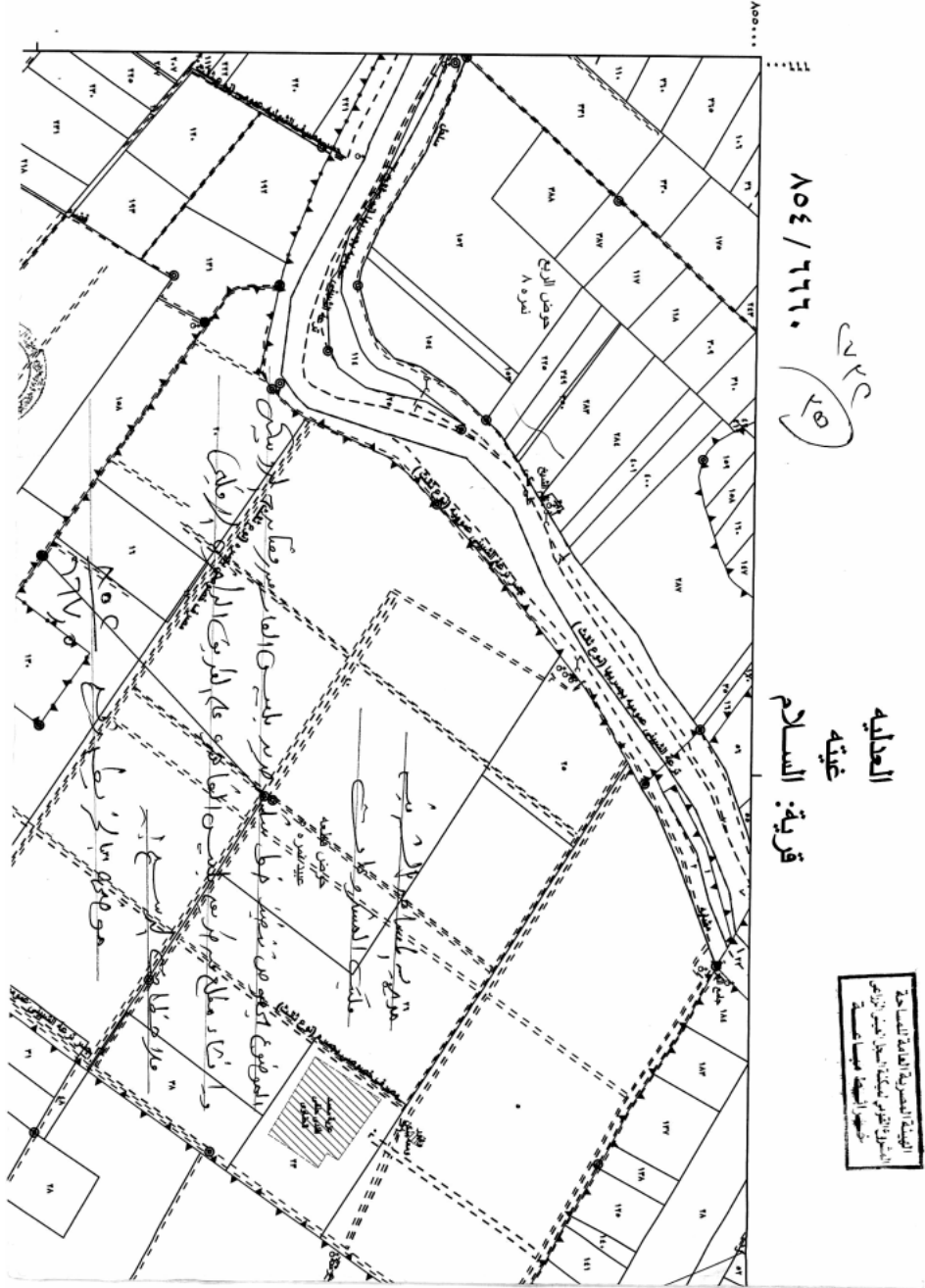

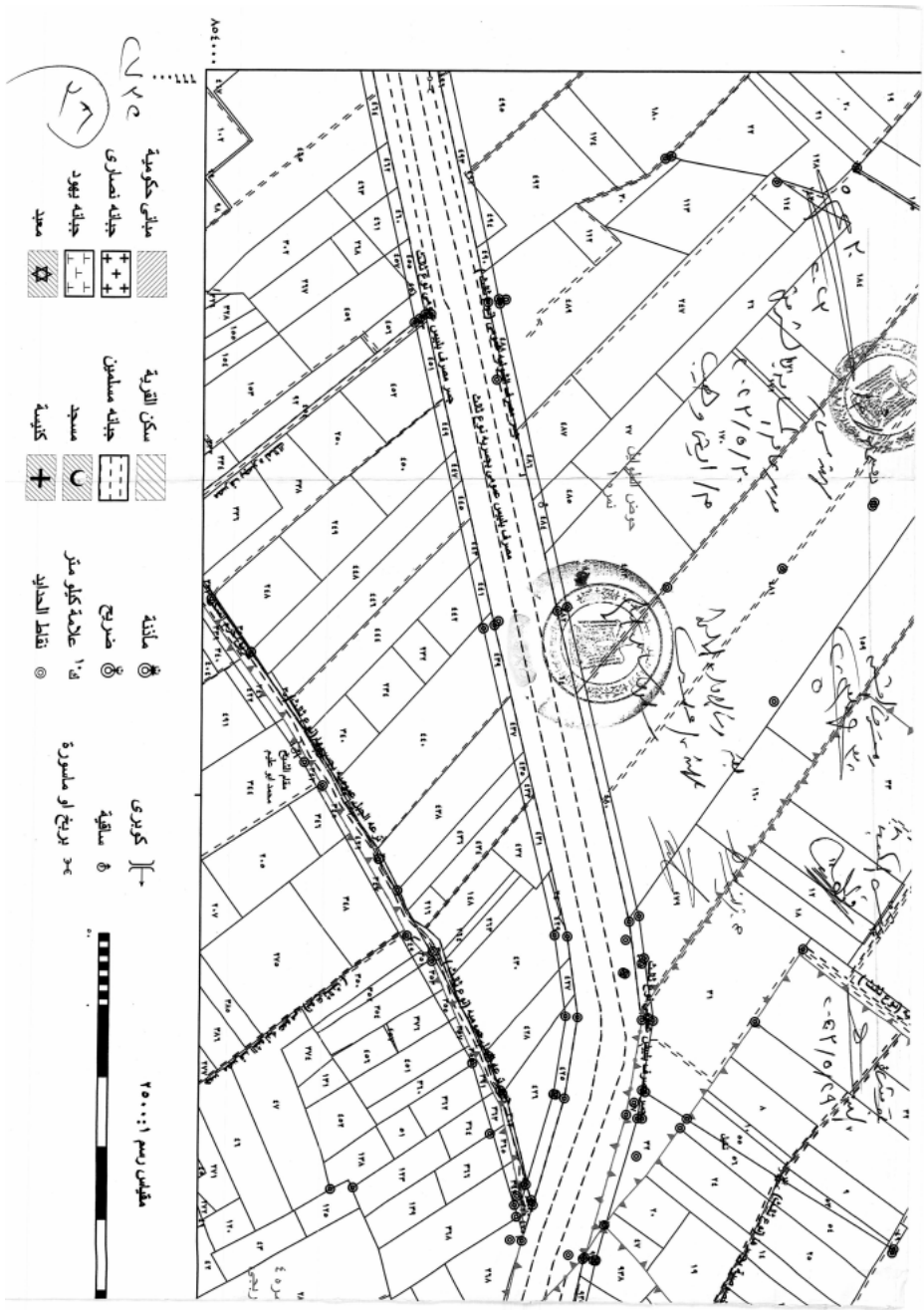

الجمهورية العربية السورية  
 الجمهورية المتحدة  
 الجمهورية المتحدة

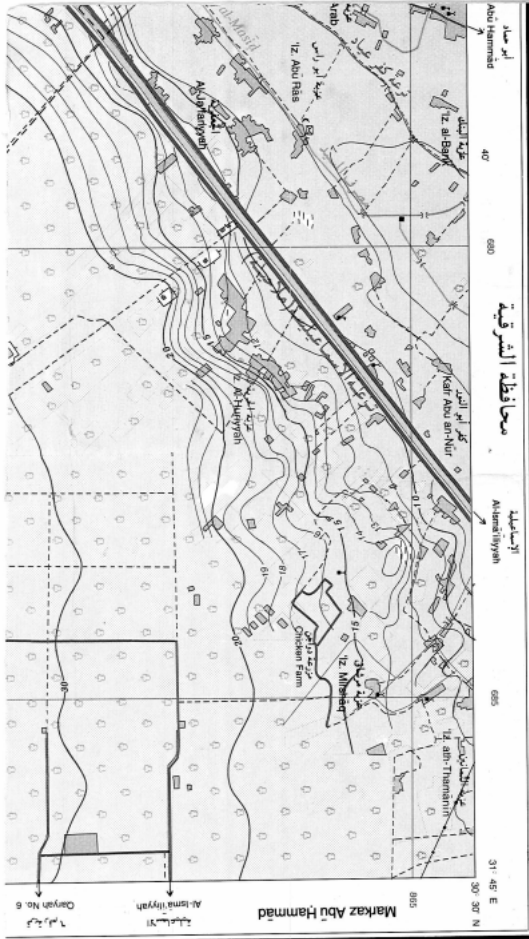

لوحة رقم NH36-11c SHEET

٧٢٤  
 ٧٢٧

جمهورية مصر العربية  
 ARAB REPUBLIC OF EGYPT



LEGEND

مستلحات الخريطة

Dual carriage road	طريق ذو اتجاهين
Main paved road	طريق رئيسي مرصوف
Secondary paved road	طريق ثانوي مرصوف
Unpaved road	طريق ترابي أو سوكي
Track	سكك حديد
Road under construction	طريق تحت الإنشاء
Tunnel	تونل
Bridge (> 70m)	جسر (أكثر من ٧٠ متر)
Bridge (< 70m)	جسر (أقل من ٧٠ متر)
Wood	خشب
Canal	قناة
Kilometer marker	علامة الكيلومتر
single track	سكك حديد
Railway double track	سكك حديد مزدوج
stop	محطة
station	محطة
Barren area	منطقة صخرية
Buildings	مبانٍ
Government Buildings	مبانٍ حكومية
Rural/Historic site	منطقة تاريخية / ريفية

سلسلة	SERIES	1:50,000
ورقة	SHEET	AH56-J10
طبعة	EDITION	1.E.G.S.A.

مجموعة الخرائط المصرية ١:٥٠.٠٠٠  
EGYPTIAN SERIES 1:50,000

٢٧

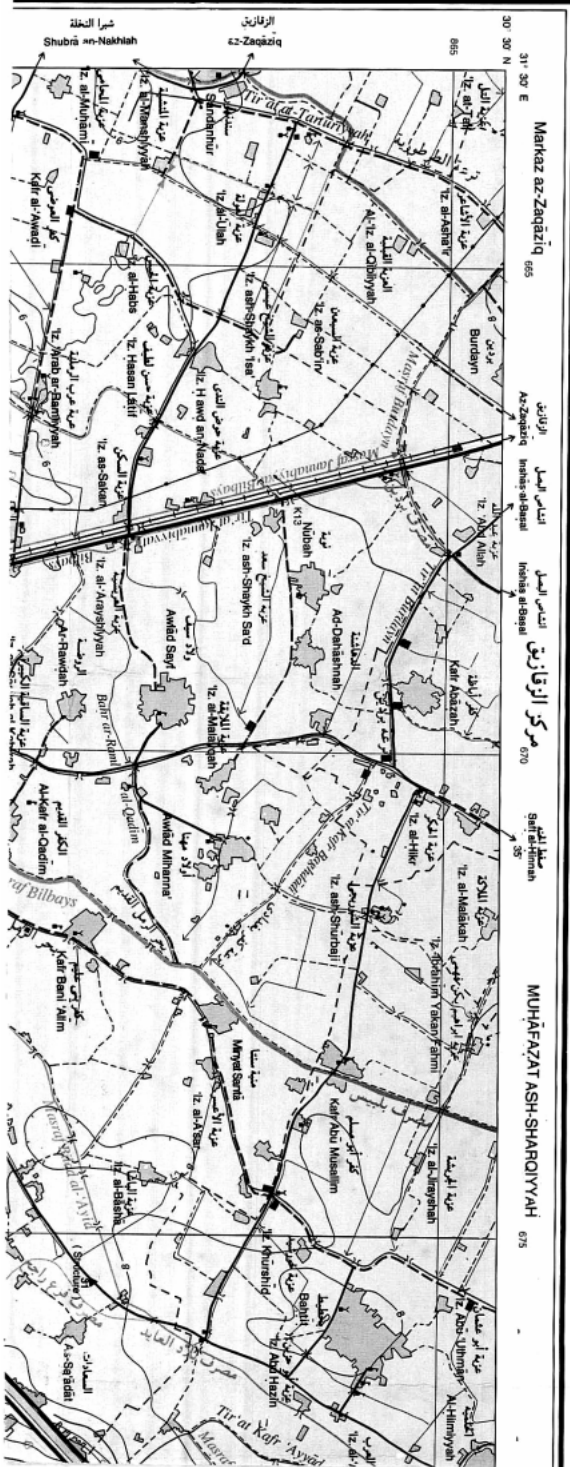

بلبيس  
BILBAYS



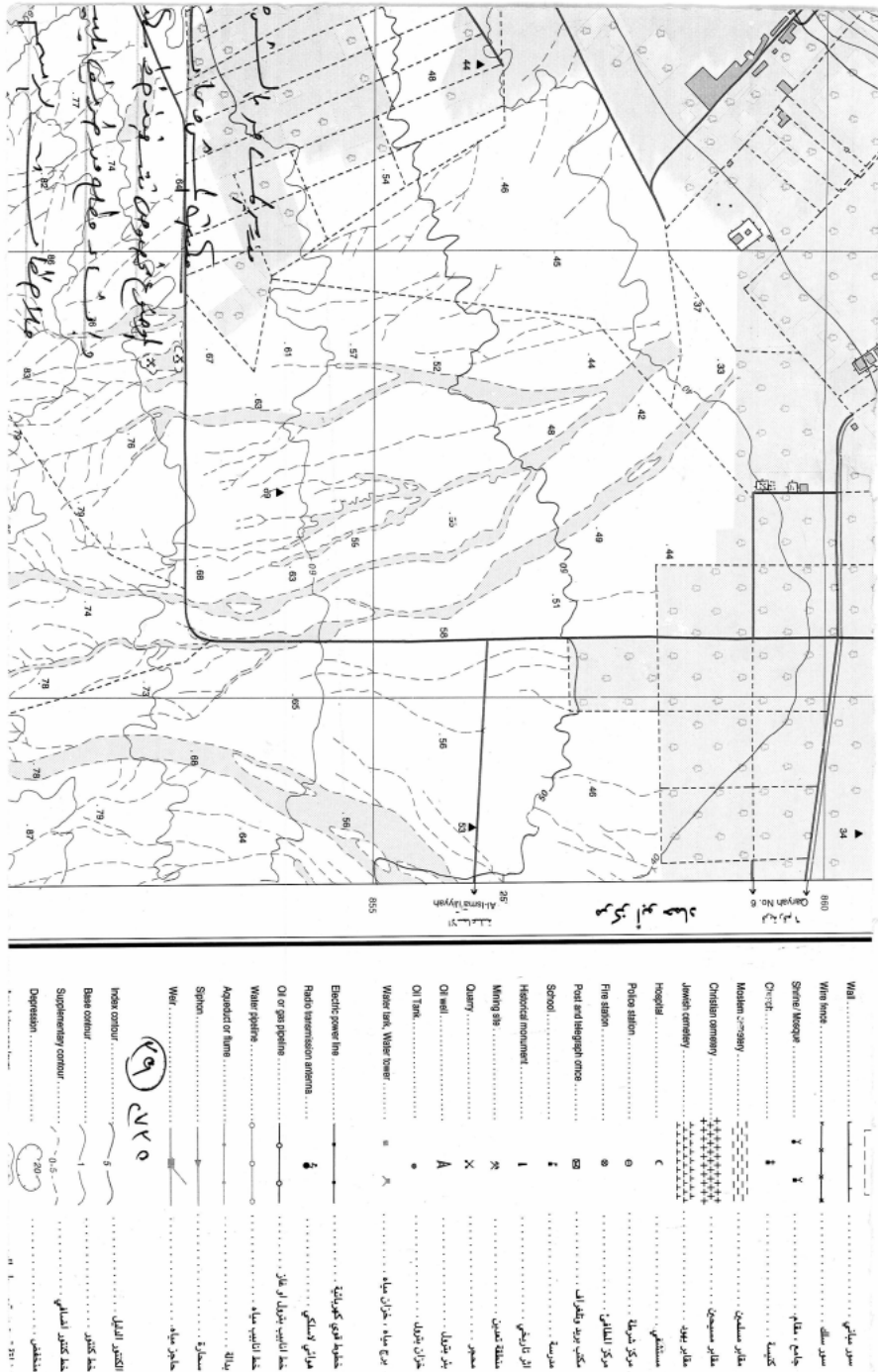

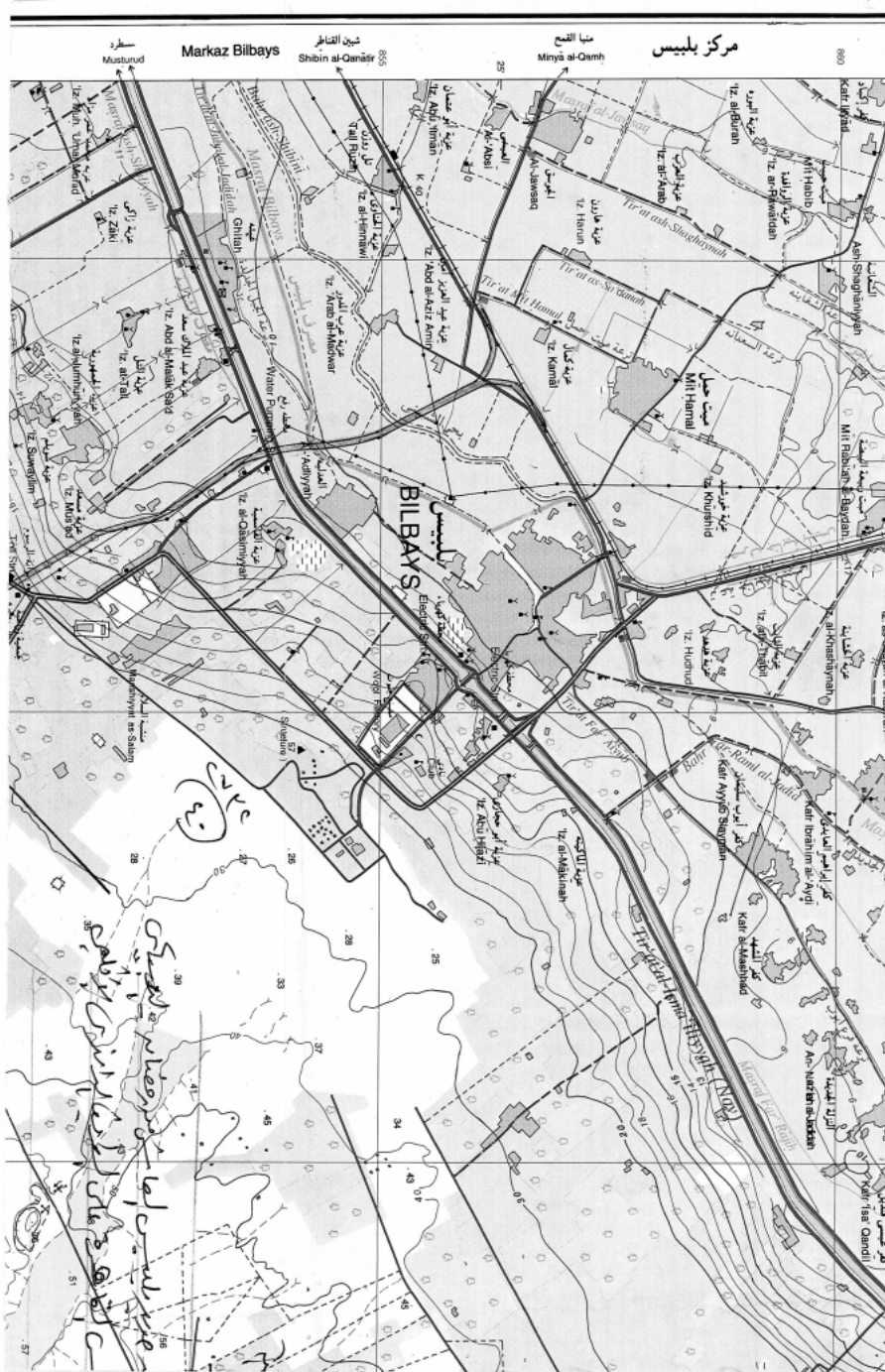



English Label	Symbol/Icon	Arabic Label
Area above sea level	0	ارتفاع المنطقة عن سطح البحر
Spot height	12	ارتفاع نقطة
Elevation	12	ارتفاع
Cliff	Vertical line with short dashes	جرف أو منحدر
Cliffing	Vertical line with longer dashes	حافة
Embankment	Vertical line with horizontal dashes	ردم أو كسبة
Sand	Vertical line with wavy dashes	رمل
Sand dune	Vertical line with curved dashes	تلة رملية
Cultivated area	Diagonal lines	مناطق زراعية
Land under reclamation	Horizontal lines	أرض تحت الاستصلاح
Palm trees	Star symbol	نخلة
Orchards and trees	Circle with cross	بساتين وأشجار
Bam	Circle with dot	بام
Grass	Circle with horizontal lines	عشب
Rocks	Circle with cross	صخور
Canal net	Circle with dot	شبكة قنوات
Lighthouse	Circle with cross	منارة
Dock or pier	Circle with cross	رصيف سفينة أو حاجز امواج
Bury	Circle with cross	قبر
Dephms	Circle with cross	علامات لتعيين مستوى السطح
Car ferry	Circle with cross	مركبة سيارات
Perennial lake	Circle with cross	بحيرة
Intermittent lake or pond	Circle with cross	بحيرة أو بركة موسمية
Salt lake	Circle with cross	سبخة
Land subject to inundation	Circle with cross	أرض معرضة للغرق
Mareh	Circle with cross	مستنقع
Salt flat	Circle with cross	أرض مالحة
Pier or steam	Circle with cross	قبر أو جوي عالي
Wide well	Circle with cross	وادي عميق
Narrow well	Circle with cross	وادي ضيق
Dispersing stream	Circle with cross	نقطة جوي عالي

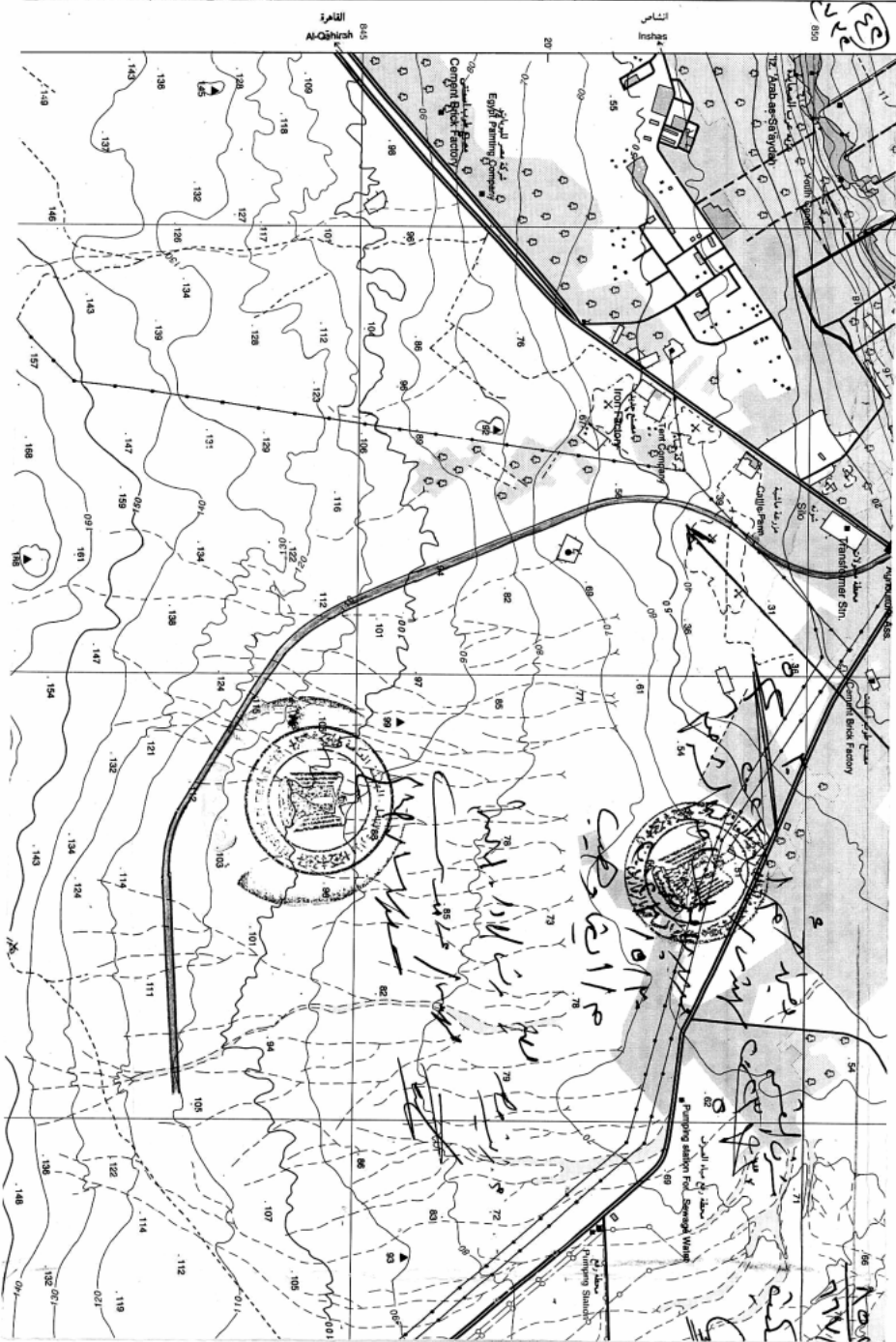

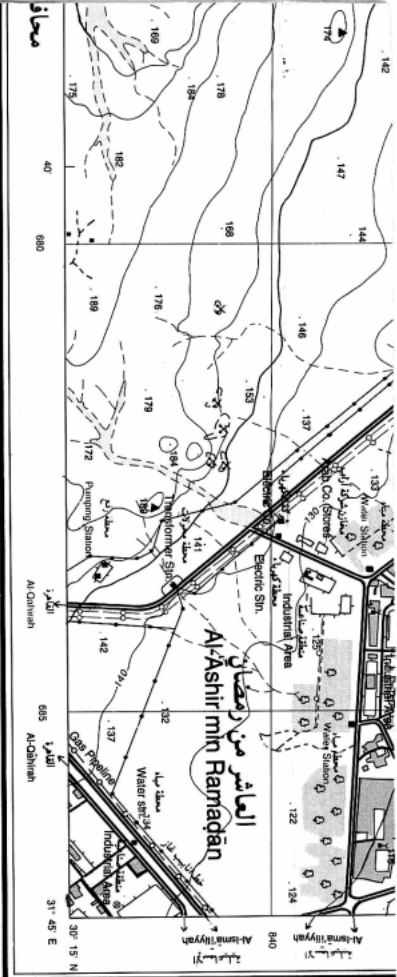

هذه الخريطة الجغرافية تدرجها في تطبيق أو برنامج أو تطبيقية هذا  
 إلا أنها لا تعبر عن أي مسؤولية قانونية أو مسؤولية.   
 جميع الحقوق محفوظة بموجب القانون رقم ٨٢ لسنة ٢٠٠٢  
 رقم التوزيع: ٢٠٠٤ / ١٧٧٨١  
 ٢٠٠٤ / ٢٠١٠ / ٢٠٠٤  
 طبعت مطابع الجغرافية سنة ٢٠٠٤

نظام ترقيم اللوحات  
 SHEET NUMBERING DIAGRAM

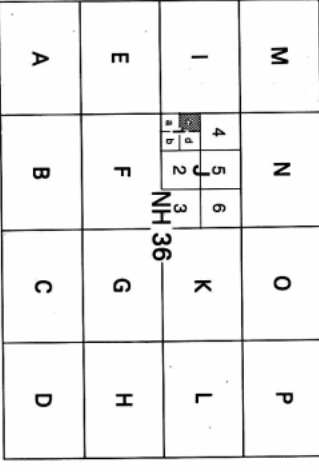

١- قسمت الخريطة إلى ١٠ خريطة ١٠ × ١٠ كم. كل خريطة لها رقمها الخاص بالترتيب.  
 ٢- قسمت الخريطة إلى ١٠ خريطة ١٠ × ١٠ كم. كل خريطة لها رقمها الخاص بالترتيب.  
 ٣- قسمت الخريطة إلى ١٠ خريطة ١٠ × ١٠ كم. كل خريطة لها رقمها الخاص بالترتيب.  
 ٤- قسمت الخريطة إلى ١٠ خريطة ١٠ × ١٠ كم. كل خريطة لها رقمها الخاص بالترتيب.  
 ٥- قسمت الخريطة إلى ١٠ خريطة ١٠ × ١٠ كم. كل خريطة لها رقمها الخاص بالترتيب.  
 ٦- قسمت الخريطة إلى ١٠ خريطة ١٠ × ١٠ كم. كل خريطة لها رقمها الخاص بالترتيب.  
 ٧- قسمت الخريطة إلى ١٠ خريطة ١٠ × ١٠ كم. كل خريطة لها رقمها الخاص بالترتيب.  
 ٨- قسمت الخريطة إلى ١٠ خريطة ١٠ × ١٠ كم. كل خريطة لها رقمها الخاص بالترتيب.  
 ٩- قسمت الخريطة إلى ١٠ خريطة ١٠ × ١٠ كم. كل خريطة لها رقمها الخاص بالترتيب.  
 ١٠- قسمت الخريطة إلى ١٠ خريطة ١٠ × ١٠ كم. كل خريطة لها رقمها الخاص بالترتيب.

١. Sheet 1:100,000 - Each 1:100,000 Map sheet is divided into 4 sheets  
 2. Sheet 1:250,000 - Each 1:250,000 Map sheet is divided into 8 sheets  
 3. Sheet 1:50,000 - Each 1:50,000 Map sheet is divided into 16 sheets  
 4. Sheet 1:100,000 - Each 1:100,000 Map sheet is divided into 36 sheets  
 5. Sheet 1:50,000 - Each 1:50,000 Map sheet is divided into 144 sheets  
 6. Sheet 1:100,000 - Each 1:100,000 Map sheet is divided into 36 sheets  
 7. Sheet 1:50,000 - Each 1:50,000 Map sheet is divided into 144 sheets  
 8. Sheet 1:100,000 - Each 1:100,000 Map sheet is divided into 36 sheets  
 9. Sheet 1:50,000 - Each 1:50,000 Map sheet is divided into 144 sheets  
 10. Sheet 1:100,000 - Each 1:100,000 Map sheet is divided into 36 sheets

GLOSSARY

١٠٠٠	Spring	نوع	Watercourse
١٠٠٠	Marsh	سبخة	Swamp
١٠٠٠	Pod	مستنقع	Shaded
١٠٠٠	Lake	بحيرة	Dam
١٠٠٠	Mountain	جبل	Mountain
١٠٠٠	Depression	وادي	Depression
١٠٠٠	Village	قرية	Village
١٠٠٠	Nezlin	قرية	Nezlin
١٠٠٠	Mountain	جبل	Mountain
١٠٠٠	Island	جزيرة	Island
١٠٠٠	Bay	خليج	Bay
١٠٠٠	Trail	مسار	Trail
١٠٠٠	Mountain	جبل	Mountain
١٠٠٠	Peak	جبل	Peak
١٠٠٠	Wadi	وادي	Wadi

Users should refer to UN Resolution 1973 Transliteration System Standards for the proper pronunciation of names and dates.  
 SERIES: 1:50,000  
 SHEET: NH36-11C  
 EDMON: 1E.G.S.A.  
 طبعة

International boundary: -+--+--+  
 Governance boundary: - - - - -  
 Market boundary: - - - - -  
 Main road: = = = = =  
 Secondary road: - - - - -  
 Trench: - - - - -  
 Canal: - - - - -  
 Dam: - - - - -  
 Barrage: - - - - -  
 Horizontal control point: - - - - -  
 Bench mark: - - - - -

أكثر من ٢٥ م .....  
 من ١٥ إلى ٢٥ م .....  
 من ٥ إلى ١٥ م .....  
 أكثر من ٢٥ م .....  
 من ١٥ إلى ٢٥ م .....  
 من ٥ إلى ١٥ م .....  
 بئر جاف .....  
 بئر .....  
 سد .....  
 بارج .....  
 نقطة ثابتة لغاية .....  
 نقطة سوية (بنية) .....  
 أكثر من ٢٥ م .....  
 من ١٥ إلى ٢٥ م .....  
 من ٥ إلى ١٥ م .....  
 بئر جاف .....  
 بئر .....  
 سد .....  
 بارج .....  
 نقطة ثابتة لغاية .....  
 نقطة سوية (بنية) .....

